

ตามแบบ ยผ. ๑ เลขรับที่ ๕๖
ลงวันที่ ๗ กรกฎาคม ๒๕๖๐



แบบ ยผ. ๔

ส่วนกลาง

กรุงเทพมหานคร ๓๙

ใบรับแจ้งการก่อสร้าง ดัดแปลง หรือรื้อถอนอาคาร ตามมาตรา ๓๙ ตรี

เลขที่ ๕๖/๒๕๖๐

โดย ศ.คลินิก นพ.ประดิษฐ์ ปัญจวินน

ได้รับแจ้งจาก มหาวิทยาลัยมหิดล (คณะแพทยศาสตร์ศิริราชพยาบาล) โรงพยาบาลศิริราช ปิยมหาราชการุณย์
เจ้าของอาคารหรือตัวแทนเจ้าของอาคาร/ผู้ครอบครองอาคาร อยู่บ้านเลขที่ ๒ หมู่ที่ -
ตรอก/ซอย - ถนน ว่างหลัง ตำบล/แขวง ศิริราช
อำเภอ/เขต บางกอกน้อย จังหวัด กรุงเทพมหานคร ดังข้อความต่อไปนี้

ข้อ ๑ ทำการ

- ☒ ก่อสร้างอาคาร
☐ ดัดแปลงอาคาร
☐ รื้อถอนอาคาร

ที่บ้านเลขที่ - ตรอก/ซอย - ถนน ชักพระ
หมู่ที่ - ตำบล/แขวง คลองชักพระ อำเภอ/เขต ตลิ่งชัน
จังหวัด กรุงเทพมหานคร ในที่ดินโฉนดที่ดินเลขที่/น.ส.๓ เลขที่/ส.ค.๑ เลขที่ ๖๐๓๗,๑๗๗๖
เป็นที่ดินของ มหาวิทยาลัยมหิดล (คณะแพทยศาสตร์ศิริราชพยาบาล) โรงพยาบาลศิริราช ปิยมหาราชการุณย์

ข้อ ๒ เป็นอาคาร

- ๒.๑ ชนิด ค.ส.ล.๘ ชั้น (อาคาร A) จำนวน ๑ หลัง เพื่อใช้เป็น อาคารอยู่อาศัยรวม (๑๑๒ ห้อง)
มีพื้นที่รวมกัน ๕,๘๕๖.๐๐ ตารางเมตร ที่จอดรถ ที่กั๊ปรถ และทางเข้าออกของรถ จำนวน ๔๔ คัน
มีพื้นที่ ๒,๒๒๒.๐๐ ตารางเมตร (ทั้งโครงการ) ท่อระบายน้ำ ค.ส.ล. ยาว ๒๕๕.๐๐ เมตร
- ๒.๒ ชนิด ค.ส.ล.๘ ชั้น (อาคาร B) จำนวน ๑ หลัง เพื่อใช้เป็น อาคารอยู่อาศัยรวม (๑๗๕ ห้อง)
มีพื้นที่รวมกัน ๕,๘๖๘.๐๐ ตารางเมตร ที่จอดรถ ที่กั๊ปรถ และทางเข้าออกของรถ จำนวน ๔๔ คัน
มีพื้นที่ - ตารางเมตร
- ๒.๓ ชนิด ค.ส.ล.๘ ชั้น (อาคาร C) จำนวน ๑ หลัง เพื่อใช้เป็น อาคารอยู่อาศัยรวม (๑๒๖ ห้อง)
มีพื้นที่รวมกัน ๘,๔๘๓.๐๐ ตารางเมตร ที่จอดรถ ที่กั๊ปรถ และทางเข้าออกของรถ จำนวน ๖๓ คัน
มีพื้นที่ - ตารางเมตร
- ๒.๔ ชนิด ค.ส.ล.๘ ชั้น (อาคาร D) จำนวน ๑ หลัง เพื่อใช้เป็น อาคารอยู่อาศัยรวม (๑๓๐ ห้อง)
มีพื้นที่รวมกัน ๕,๔๘๑.๐๐ ตารางเมตร ที่จอดรถ ที่กั๊ปรถ และทางเข้าออกของรถ จำนวน ๔๒ คัน
มีพื้นที่ - ตารางเมตร

ข้อ ๓ โดยมี

- | | |
|--|---|
| <input checked="" type="checkbox"/> นายทรงไชย ไชยบุตร ส-สจ.๒๕๕๓ | เป็นสถาปนิกผู้ออกแบบ |
| <input checked="" type="checkbox"/> นายทรงไชย ไชยบุตร ส-สจ.๒๕๕๓ | เป็นสถาปนิกผู้ควบคุมงาน |
| <input checked="" type="checkbox"/> นายยุทธินันท์ อธิระวิทย์ สย.๕๖๑๘ | เป็นวิศวกรผู้ออกแบบโครงสร้าง |
| <input checked="" type="checkbox"/> นายณัฐสม สกวนวงษ์ วย. ๑๔๒๓ | เป็นวิศวกรผู้ควบคุมงานโครงสร้าง |
| <input type="checkbox"/> - | เป็นวิศวกรผู้ออกแบบระบบปรับอากาศและระบบระบายอากาศและระบบป้องกันเพลิงไหม้ |
| <input type="checkbox"/> - | เป็นวิศวกรผู้ควบคุมงานระบบปรับอากาศและระบบระบายอากาศและระบบป้องกันเพลิงไหม้ |
| <input checked="" type="checkbox"/> นายอนวัจน์ หล้าปริง สส.๒๖๐ | เป็นวิศวกรผู้ออกแบบระบบบำบัดน้ำเสียและการระบายน้ำทิ้ง |
| <input checked="" type="checkbox"/> นายอนวัจน์ หล้าปริง สส.๒๖๐ | เป็นวิศวกรผู้ควบคุมงานระบบบำบัดน้ำเสียและการระบายน้ำทิ้ง |
| <input type="checkbox"/> - | เป็นวิศวกรผู้ออกแบบระบบประปา |
| <input type="checkbox"/> - | เป็นวิศวกรผู้ควบคุมงานระบบประปา |
| <input type="checkbox"/> - | เป็นวิศวกรผู้ออกแบบระบบลิฟต์ |
| <input type="checkbox"/> - | เป็นวิศวกรผู้ควบคุมงานระบบลิฟต์ |
| <input type="checkbox"/> - | เป็นวิศวกรผู้ออกแบบระบบไฟฟ้า |
| <input type="checkbox"/> - | เป็นวิศวกรผู้ควบคุมงานระบบไฟฟ้า |
| <input checked="" type="checkbox"/> นายณัฐสม สกวนวงษ์ วย. ๑๔๒๓ | เป็นวิศวกรผู้ดำเนินการตรวจสอบงานออกแบบและคำนวณส่วนต่างๆ ของโครงสร้างอาคาร |

ข้อ ๔ กำหนดแล้วเสร็จใน ๗๓๐...วัน โดยจะเริ่มต้นก่อสร้างอาคาร/ตัดแปลงอาคาร/รื้อถอนอาคาร
วันที่ ๗ กรกฎาคม ๒๕๖๐ และจะแล้วเสร็จวันที่ ๗ กรกฎาคม ๒๕๖๒

ข้อ ๕ ค่าธรรมเนียมในการตรวจแบบก่อสร้าง / ตัดแปลง

- | | |
|---|----------------|
| (๑) อาคาร จำนวนเงิน..... | ๑๐๓,๑๕๒.๐๐ บาท |
| (๒) ท่อระบายน้ำ รั้ว เขื่อน กำแพงหรืออื่นๆ จำนวนเงิน..... | ๒๕๕.๐๐ บาท |
| (๓) ทางวิ่งหรือที่จอดรถยนต์ภายนอกอาคาร จำนวนเงิน..... | ๑,๒๙๖.๐๐ บาท |
| (๔) ป้าย จำนวนเงิน..... | - บาท |
| (๕) ค่าธรรมเนียมใบรับแจ้งก่อสร้าง จำนวนเงิน..... | ๒๐.๐๐ บาท |
| รวมทั้งสิ้น จำนวนเงิน..... | ๑๐๔,๗๒๓.๐๐ บาท |

ข้อ ๖ ผู้แจ้งต้องปฏิบัติตามหลักเกณฑ์ วิธีการ และเงื่อนไขตามที่กำหนดในกฎกระทรวง ข้อบัญญัติท้องถิ่น ซึ่งออกตามความในมาตรา ๘ (๑๑) มาตรา ๙ หรือมาตรา ๑๐ แห่งพระราชบัญญัติควบคุมอาคาร พ.ศ.๒๕๒๒ และกฎหมายอื่นที่เกี่ยวข้อง

ข้อ ๗ ในกรณีที่ผู้แจ้งไม่ก่อสร้าง ดัดแปลง หรือรื้อถอนอาคารตามที่ได้แจ้งไว้ภายในหนึ่งร้อยยี่สิบวัน นับแต่วันที่ได้ออกใบรับแจ้ง ให้ถือว่าผู้แจ้งไม่ประสงค์จะก่อสร้าง ดัดแปลง หรือรื้อถอนอาคารตามใบรับแจ้ง อีกต่อไป และให้ใบรับแจ้งเป็นอันยกเลิก

ข้อ ๘ ภายในหนึ่งร้อยยี่สิบวันนับแต่วันที่ได้ออกใบรับแจ้งตามมาตรา ๓๙ ทวิ หรือนับแต่วันที่เริ่ม การก่อสร้าง ดัดแปลง หรือรื้อถอนอาคาร แล้วแต่กรณี หากเจ้าพนักงานท้องถิ่นตรวจพบเหตุไม่ถูกต้อง เจ้าพนักงานท้องถิ่นยังคงมีอำนาจสั่งให้ผู้แจ้งดำเนินการ ดังต่อไปนี้

(๑) กรณีที่ผู้แจ้งได้แจ้งข้อมูลหรือยื่นเอกสารและหลักฐานตามมาตรา ๓๙ ทวิ ไว้ไม่ถูกต้อง เจ้าพนักงานท้องถิ่นจะมีหนังสือแจ้งข้อบกพร่องให้ผู้แจ้งดำเนินการแก้ไขข้อมูล เอกสารและหลักฐานให้ถูกต้อง ครบถ้วน ทั้งนี้ ภายในสิบห้าวันนับแต่วันที่ได้รับแจ้ง ในกรณีที่ผู้แจ้งไม่ดำเนินการแก้ไขให้แล้วเสร็จภายใน ระยะเวลาที่กำหนด และมีการก่อสร้าง ดัดแปลง หรือรื้อถอนอาคารแล้ว เจ้าพนักงานท้องถิ่นจะดำเนินการ ตามมาตรา ๔๐ (๑) และหากอาคารได้ก่อสร้าง หรือดัดแปลง จนแล้วเสร็จตามที่ได้แจ้งไว้ เจ้าพนักงานท้องถิ่น จะดำเนินการตามมาตรา ๔๐ (๒) จนกว่าจะดำเนินการแก้ไขให้ถูกต้อง

(๒) กรณีที่แผนผังบริเวณ แบบแปลน รายการประกอบแบบแปลน หรือรายการคำนวณ ของอาคารที่ผู้แจ้งได้ยื่นไว้ตามมาตรา ๓๙ ทวิ ไม่ถูกต้องตามบทบัญญัติแห่งพระราชบัญญัตินี้ กฎกระทรวง หรือข้อบัญญัติท้องถิ่นที่ออกตามพระราชบัญญัตินี้ หรือกฎหมายอื่นที่เกี่ยวข้อง เจ้าพนักงานท้องถิ่นจะมี หนังสือแจ้งข้อบกพร่องให้ผู้แจ้งแก้ไขแผนผังบริเวณ แบบแปลน รายการประกอบแบบแปลน หรือรายการคำนวณ ให้ถูกต้องตามบทบัญญัติแห่งพระราชบัญญัตินี้ กฎกระทรวงหรือข้อบัญญัติท้องถิ่นที่ออกตามพระราชบัญญัตินี้ หรือกฎหมายอื่นที่เกี่ยวข้อง ภายในระยะเวลาที่เจ้าพนักงานท้องถิ่นกำหนดแต่ต้องไม่น้อยกว่าสามสิบวัน

(๓) กรณีการก่อสร้าง ดัดแปลง หรือรื้อถอนอาคารที่ได้แจ้งไว้ไม่ถูกต้องตามบทบัญญัติ แห่งพระราชบัญญัตินี้ กฎกระทรวงหรือข้อบัญญัติท้องถิ่นที่ออกตามพระราชบัญญัตินี้ หรือกฎหมายอื่นที่เกี่ยวข้อง เจ้าพนักงานท้องถิ่นจะมีหนังสือแจ้งข้อบกพร่องให้ผู้แจ้งดำเนินการก่อสร้าง ดัดแปลง หรือรื้อถอนอาคารดังกล่าว ให้ถูกต้องตามบทบัญญัติแห่งพระราชบัญญัตินี้ กฎกระทรวงหรือข้อบัญญัติท้องถิ่นที่ออกตามพระราชบัญญัตินี้ หรือกฎหมายอื่นที่เกี่ยวข้องภายในระยะเวลาที่เจ้าพนักงานท้องถิ่นกำหนดแต่ต้องไม่น้อยกว่าสามสิบวัน และในระหว่างระยะเวลาที่ผู้แจ้งดำเนินการแก้ไขตามหนังสือแจ้งข้อบกพร่อง ให้ผู้แจ้งระงับการก่อสร้าง ดัดแปลง หรือรื้อถอนอาคารในส่วนที่ไม่ถูกต้องนั้นจนกว่าจะได้ปฏิบัติให้ถูกต้อง เว้นแต่เป็นการกระทำ เพื่อแก้ไขให้เป็นไปตามข้อบกพร่องของเจ้าพนักงานท้องถิ่น ในกรณีที่ผู้แจ้งไม่ดำเนินการแก้ไขให้แล้วเสร็จภายใน ระยะเวลาที่เจ้าพนักงานท้องถิ่นได้กำหนดไว้ในหนังสือแจ้งข้อบกพร่อง ให้ถือว่าผู้แจ้งไม่ประสงค์จะก่อสร้าง ดัดแปลง หรือรื้อถอนอาคารตามที่ได้แจ้งไว้ดังนั้นอีกต่อไป และให้เจ้าพนักงานท้องถิ่นมีคำสั่งยกเลิกใบรับแจ้ง ที่ได้ออกไว้และมีอำนาจดำเนินการตามมาตรา ๔๐ (๑) และ (๒) และมาตรา ๔๒ แล้วแต่กรณี

(๔) ถ้าเจ้าพนักงานท้องถิ่นมิได้มีหนังสือแจ้งข้อหักท้วงให้ผู้แจ้งตามมาตรา ๓๙ ทวิ ทราบภายในหนึ่งร้อยยี่สิบวันนับแต่วันที่ได้ออกใบรับแจ้งตามมาตรา ๓๙ ทวิ หรือนับแต่วันที่เริ่มการก่อสร้าง ดัดแปลง รื้อถอนอาคาร แล้วแต่กรณี ให้ถือว่า การก่อสร้าง ดัดแปลง หรือรื้อถอนอาคารดังกล่าว ได้รับอนุญาตจากเจ้าพนักงานท้องถิ่นแล้ว เว้นแต่กรณีดังต่อไปนี้ เจ้าพนักงานท้องถิ่นมีอำนาจแจ้งข้อหักท้วง ได้ตลอดเวลา

(๔.๑) กรณีเกี่ยวกับการรื้อถอนที่สาธารณะ

(๔.๒) กรณีเกี่ยวกับระยะ หรือระดับระหว่างอาคารกับถนน ตรอก ซอย ทางเท้า หรือที่สาธารณะ ที่เป็นการฝ่าฝืนกฎกระทรวง ประกาศ หรือข้อบัญญัติท้องถิ่นที่ออกตามพระราชบัญญัตินี้ หรือกฎหมายอื่นที่เกี่ยวข้องที่ใช้บังคับอยู่ในขณะที่ผู้แจ้งได้ยื่นแจ้ง หรือ

(๔.๓) กรณีเกี่ยวกับข้อกำหนดในการห้ามก่อสร้าง ดัดแปลง รื้อถอน ใช้ หรือเปลี่ยนการใช้อาคารชนิดใดหรือประเภทใดที่เป็นการฝ่าฝืนกฎกระทรวง ประกาศ หรือข้อบัญญัติท้องถิ่นที่ออกตามพระราชบัญญัตินี้ หรือกฎหมายอื่นที่เกี่ยวข้องที่ใช้บังคับอยู่ในขณะที่ผู้แจ้งได้ยื่นแจ้ง

ข้อ ๙ ผู้แจ้งยังคงมีหน้าที่ต้องขออนุญาตเกี่ยวกับอาคารนั้น ตามกฎหมายอื่นในส่วนที่เกี่ยวข้องต่อไปด้วย

ข้อ ๑๐ ห้ามทำการก่อสร้าง ดัดแปลง รื้อถอน เคลื่อนย้ายอาคาร หรือใช้อาคารให้ผิดไปจากที่ได้แจ้งไว้

ข้อ ๑๑ ผู้แจ้งต้องปฏิบัติตามมาตรการป้องกันแก้ไขผลกระทบสิ่งแวดล้อมและมาตรการติดตามตรวจสอบผลกระทบสิ่งแวดล้อมที่เสนอไว้ในรายงานการวิเคราะห์ผลกระทบสิ่งแวดล้อมอย่างเคร่งครัด ตามหนังสือสำนักงานนโยบายและแผนทรัพยากรธรรมชาติและสิ่งแวดล้อม ที่ ทส ๑๐๐๙.๕/๘๒๔๖ ลงวันที่ ๓ กรกฎาคม ๒๕๖๐

ออกให้ ณ วันที่ - ๗ ก.ค. ๒๕๖๐

(นายณัฐ ศรีสุคนธ์นันท์)

ผู้อำนวยการสำนักการโยธา

ปฏิบัติราชการแทนผู้ว่าราชการกรุงเทพมหานคร

เจ้าพนักงานท้องถิ่น

คำเตือน

๑. ถ้าผู้แจ้งจะบอกเลิกตัวผู้ควบคุมงานที่ระบุชื่อไว้ในใบแจ้ง หรือผู้ควบคุมงานจะบอกเลิกการเป็นผู้ควบคุมงาน ให้มีหนังสือให้เจ้าพนักงานท้องถิ่นทราบ ทั้งนี้ ไม่เป็นการกระทบถึงสิทธิและหน้าที่ทางแพ่งระหว่างผู้แจ้งกับผู้ควบคุมงานนั้น ในการบอกเลิกตัวผู้ควบคุมงานนี้ผู้แจ้งจะต้องระงับการดำเนินการก่อสร้าง ดัดแปลง รื้อถอน หรือเคลื่อนย้ายอาคารไว้ก่อนจนกว่าจะมีผู้ควบคุมงานคนใหม่และมีหนังสือแจ้งพร้อมกับส่งมอบหนังสือแสดงความยินยอมของผู้ควบคุมงานคนใหม่ให้แก่เจ้าพนักงานท้องถิ่นแล้ว

๒. เมื่อผู้แจ้งก่อสร้างหรือดัดแปลงอาคารประเภทควบคุมการใช้ได้ทำการตามที่ได้แจ้งเสร็จแล้ว ต้องแจ้งเป็นหนังสือให้เจ้าพนักงานท้องถิ่นทราบ ตามแบบที่เจ้าพนักงานท้องถิ่นกำหนด เพื่อทำการตรวจสอบการก่อสร้างหรือดัดแปลงอาคารนั้น และห้ามมิให้ใช้อาคารนั้น เพื่อกิจการดังที่ได้แจ้งไว้ ภายในกำหนด ๓๐ วัน นับตั้งแต่วันที่เจ้าพนักงานท้องถิ่นได้รับแจ้ง เว้นแต่จะได้ใบรับรองการก่อสร้างหรือดัดแปลงจากเจ้าพนักงานท้องถิ่นแล้ว

(ก่อสร้าง) (๔) ค.ส.ล. ๘ ชั้น (อาคาร D) จำนวน ๑ หลัง
เพื่อใช้เป็นอยู่อาศัยรวม (๑๑๒ ห้อง)
พาณิชย์กรรม (ร้านค้า ๔ ห้อง) และจอดรถยนต์
มีที่จอดรถยนต์ จำนวน ๔๒ คัน

อาคารประเภทควบคุมการใช้ ตามมาตรา ๓๒
อาคารอยู่อาศัยรวม
อาคารพาณิชย์
การดัดแปลงอาคาร

แบบ อ. ๖

000243



คำเตือน

จัดส่งรายงานผลการตรวจสอบใหญ่ของอาคาร ตามกฎกระทรวง
ว่าด้วยหลักเกณฑ์การตรวจสอบอาคาร พ.ศ. ๒๕๕๘ ภายใน ๓๐ วัน
ก่อนใบรับรองการก่อสร้างอาคารจะมีระยะเวลาครบ ๑ ปี

ใบรับรองการก่อสร้างอาคาร ดัดแปลงอาคาร หรือเคลื่อนย้ายอาคาร

เลขที่..... ๑๓ / ๕๕๖๓ (คณะแพทยศาสตร์ศิริราชพยาบาล โรงพยาบาลศิริราช ปิยมหาราชการุณย์)

ใบรับรองฉบับนี้แสดงว่า มหาวิทยาลัยมหิดล เจ้าของอาคาร/ผู้ครอบครองอาคาร

อยู่บ้านเลขที่ ๒ ตรอก/ซอย ถนน วังหลัง หมู่ที่

ตำบล/แขวง ศิริราช อำเภอ/เขต บางกอกน้อย จังหวัด กรุงเทพมหานคร

ได้ทำการ..... ก่อสร้างและดัดแปลง อาคาร เป็นไปโดยถูกต้องตามที่ได้รับอนุญาตใน..... พ.ศ. ๒๕๖๑

เลขที่..... ๒๗๔ / ๒๕๖๑ ลงวันที่ ๒๖ เดือน ธันวาคม พ.ศ. ๒๕๖๑

ซึ่งอาคารดังกล่าวเป็นอาคารประเภทควบคุมการใช้ เจ้าพนักงานท้องถิ่นจึงออกใบรับรองให้ดังต่อไปนี้

ข้อ ๑ เป็นอาคาร

(ดัดแปลง) (๑) ชนิด..... ค.ส.ล. ๘ ชั้น (อาคาร A) จำนวน ๑ หลัง เพื่อใช้เป็น อยู่อาศัยรวม (๑๒๖ ห้อง)
และมีที่จอดรถ ที่กัณฑ์ และทางเข้าออกของรถ จำนวน ๔๔ คัน และจอดรถยนต์

(ดัดแปลง) (๒) ชนิด..... ค.ส.ล. ๘ ชั้น (อาคาร B) จำนวน ๑ หลัง เพื่อใช้เป็น อยู่อาศัยรวม (๑๒๖ ห้อง)
และมีที่จอดรถ ที่กัณฑ์ และทางเข้าออกของรถ จำนวน ๔๔ คัน และจอดรถยนต์

(ก่อสร้าง) (๓) ชนิด..... ค.ส.ล. ๘ ชั้น (อาคาร C) จำนวน ๑ หลัง เพื่อใช้เป็น อยู่อาศัยรวม (๑๗๕ ห้อง)
และมีที่จอดรถ ที่กัณฑ์ และทางเข้าออกของรถ จำนวน ๖๓ คัน สโมสร และจอดรถยนต์

ที่บ้านเลขที่..... ตำบล/ซอย..... ถนน ซักพระ

หมู่ที่..... ตำบล/แขวง..... คลองซักพระ อำเภอ/เขต..... ดลิ่งชั้น จังหวัด กรุงเทพมหานคร

(คณะแพทยศาสตร์ศิริราชพยาบาล โรงพยาบาลศิริราช ปิยมหาราชการุณย์)
โดย..... มหาวิทยาลัยมหิดล..... เป็นเจ้าของอาคาร และ..... มหาวิทยาลัยมหิดล.....
(คณะแพทยศาสตร์ศิริราชพยาบาล โรงพยาบาลศิริราช ปิยมหาราชการุณย์)

เป็นผู้ครอบครองอาคาร อยู่ในที่ดิน โฉนดที่ดิน เลขที่..... ๖๐๓๗, ๑๗๗๖

เป็นที่ดินของ..... มหาวิทยาลัยมหิดล (คณะแพทยศาสตร์ศิริราชพยาบาล โรงพยาบาลศิริราช ปิยมหาราชการุณย์)

ค่าธรรมเนียมใบรับรองการก่อสร้างและดัดแปลงอาคาร ฉบับละ ๑๐.๐๐ บาท

ข้อ ๒ ผู้ได้รับใบรับรองต้องปฏิบัติตามเงื่อนไข ดังต่อไปนี้

(๑) ผู้ได้รับใบรับรองต้องปฏิบัติตามหลักเกณฑ์ วิธีการ และเงื่อนไขตามที่กำหนดในกฎกระทรวง
และหรือข้อบัญญัติท้องถิ่น ซึ่งออกตามความในมาตรา ๘ (๑๑) มาตรา ๙ หรือมาตรา ๑๐ แห่งพระราชบัญญัติ

ควบคุมอาคาร พ.ศ. ๒๕๖๒ แก้ไขเพิ่มเติมตามพระราชบัญญัติควบคุมอาคาร (ฉบับที่ ๒) พ.ศ. ๒๕๖๕ และ (ฉบับที่ ๓) พ.ศ. ๒๕๕๓

(๒) ต้องปฏิบัติตามเงื่อนไขแนบท้ายใบรับรองฉบับนี้

ออกให้ ณ วันที่..... เดือน ๒๑ ปี.ศ. ๒๕๖๓

Signature and stamp of the official

(ลายมือชื่อ).....

(นายไพฑูริ ชันแก้ว)

(..... ผู้อำนวยการสำนักการโยธา.....)

ตำแหน่ง..... ปฏิบัติราชการแทนผู้ว่าราชการกรุงเทพมหานคร

เจ้าพนักงานท้องถิ่นผู้อนุญาต

โครงการหอพักพยาบาลของโรงพยาบาลศิริราช
ปิยมหาราชการุณย์

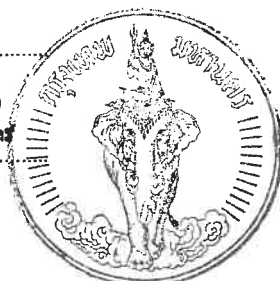

ระเบียบว่า

คำเตือน

๑. ห้ามเจ้าของหรือผู้ครอบครองอาคารใช้หรือยินยอมให้บุคคลใดใช้อาคารเพื่อกิจการอื่น นอกจาก
ที่ระบุไว้ในใบรับรองฉบับนี้

๒. ห้ามเจ้าของหรือผู้ครอบครองอาคาร เปลี่ยนการใช้อาคารบางประเภท ควบคุมการใช้สำหรับ
กิจการหนึ่งไปใช้เป็นอาคารประเภทควบคุมการใช้สำหรับอีกกิจการหนึ่ง เว้นแต่จะได้รับอนุญาตจากเจ้าพนักงาน
ท้องถิ่น

๓. ห้ามเจ้าของหรือผู้ครอบครองอาคารที่ต้องมีพื้นที่หรือสิ่งก่อสร้างขึ้นเพื่อใช้เป็นที่พักจอดรถ ที่กั๊บลอด
และทางเข้าออกของรถตามที่กำหนดไว้ในกฎกระทรวง ดัดแปลง หรือใช้ที่จอดรถ ที่กั๊บลอด และทางเข้าออกของ
รถนั้นเพื่อการอื่นไม่ว่าทั้งหมดหรือบางส่วน เว้นแต่จะได้รับใบอนุญาตจากเจ้าพนักงานท้องถิ่น

๔. ผู้ได้รับใบรับรองต้องแสดงใบรับรองฉบับนี้ไว้ในที่เปิดเผยและเห็นได้ง่าย ณ อาคารนั้น

207
(นาย ติง)

นาย ติง

เงื่อนไขท้ายใบรับรองการก่อสร้างและดัดแปลงอาคาร เลขที่ ๑๓ / ๕๕๓

ราย มหาวิทยาลัยมหิดล (คณะแพทยศาสตร์ศิริราชพยาบาล-
โรงพยาบาลศิริราช ปิยมหาราชการุณย์)

- ผู้ได้รับใบรับรองต้องปฏิบัติตามมาตรการป้องกันและแก้ไขผลกระทบสิ่งแวดล้อมและมาตรการ
ติดตามตรวจสอบคุณภาพสิ่งแวดล้อมตามรายงานการวิเคราะห์ผลกระทบสิ่งแวดล้อมที่ได้รับความเห็นชอบจาก
สำนักงานนโยบายและแผนทรัพยากรธรรมชาติและสิ่งแวดล้อม ตามหนังสือที่ ทส. ๑๐๐๙.๕/๘๒๔๖ ลงวันที่ ๓
กรกฎาคม ๒๕๖๐ อย่างเคร่งครัด

๑๓/๕๕๓

๑๓/๕๕๓

๑๓/๕๕๓

ZONE	พื้นที่
ZONE 1	101.96 ตร.ม.
ZONE 2	1.07 ตร.ม.
ZONE 3	2.88 ตร.ม.
ZONE 4	44.91 ตร.ม.
ZONE 5	8.11 ตร.ม.
ZONE 6	16.08 ตร.ม.
ZONE 7	10.33 ตร.ม.
ZONE 8	3.48 ตร.ม.
ZONE 9	307.04 ตร.ม.
ZONE 10	44.75 ตร.ม.
ZONE 11	5.99 ตร.ม.
ZONE 12	11.03 ตร.ม.
ZONE 13	9.12 ตร.ม.
ZONE 14	28.00 ตร.ม.
ZONE 15	64.66 ตร.ม.
ZONE 16	161.76 ตร.ม.
ZONE 17	200.76 ตร.ม.
ZONE 18	211.38 ตร.ม.
ZONE 19	5.89 ตร.ม.
ZONE 20	1.80 ตร.ม.
รวม	1,241.32 ตร.ม.

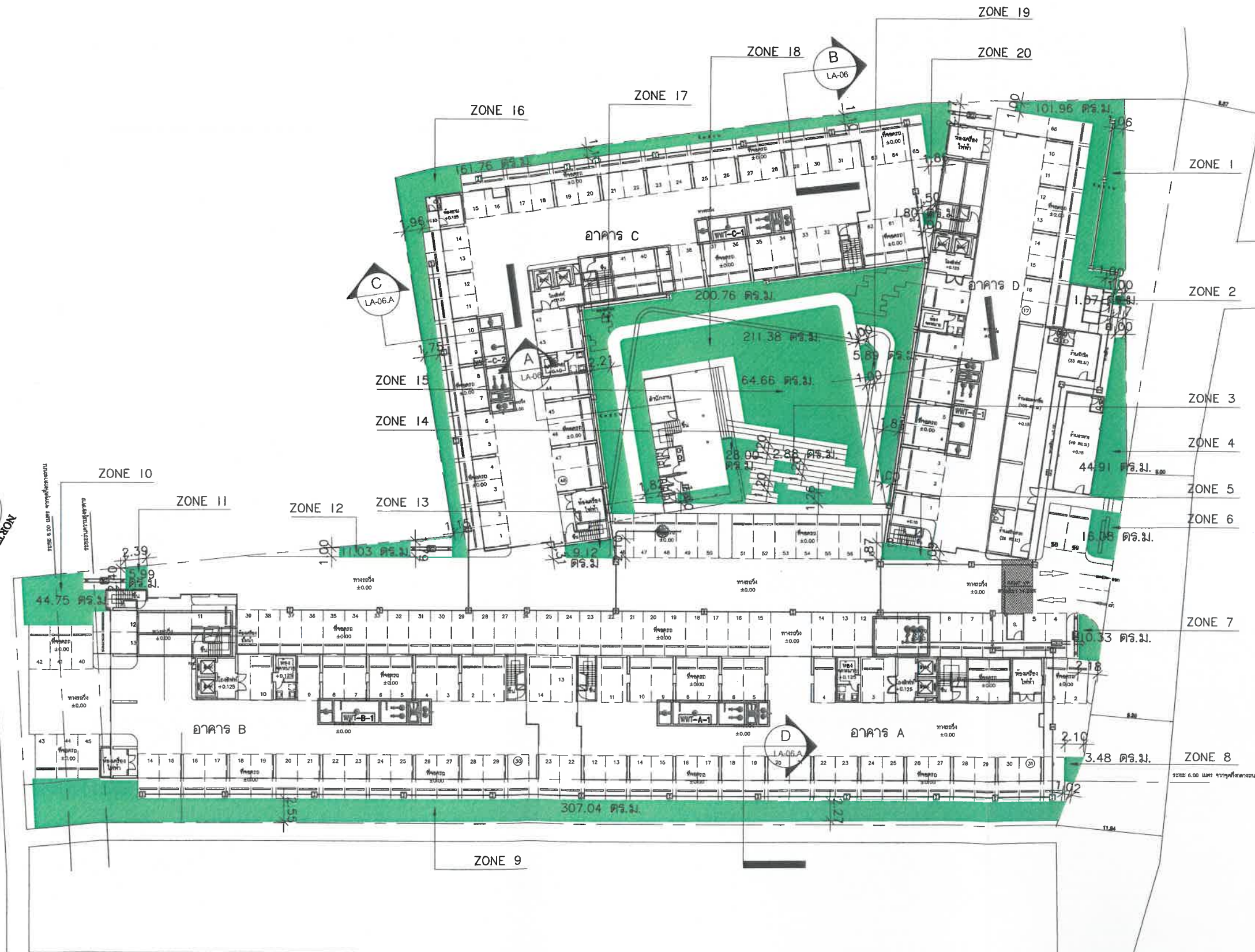

พื้นที่สีเขียว รวม
พื้นที่สีเขียว ที่ต้องการทั้งหมด 1,241 ตร.ม.

พื้นที่สีเขียว



ผังแสดงพื้นที่สีเขียว
มาตราส่วน 1:500@A3

รูปที่ 2.5.10-1

ผังแสดงตำแหน่งพื้นที่สีเขียวระดับพื้นดิน

19/78 Prachin Place
Bangkok 10250 Thailand
TEL : 0 2387 1409
FAX : 0 2387 1380
tripleaninearchitect.com

TRIPLE NINE ARCHITECT CO.,LTD.

THIS DRAWING IS
PROPERTY OF TRIPLE NINE ARCHITECT CO.,LTD.
AND NOT TO BE USED OR REPRODUCED
WITHOUT SPECIFIC PERMISSION.

Revision	Date

รายละเอียดในแบบเป็นรายละเอียด

Project manager
เชษฐ วิชาญ 6-88 2864 55/15 วิศวกร วิชาชีพ 10500

Project Architects
ทรงชัย รัตนกุล 6-88 15789 55/15 วิศวกร วิชาชีพ 10500
วิมลรัตน์ รัตนกุล 6-88 16196 55/15 วิศวกร วิชาชีพ 10500
ศุภมาส รัตนกุล 6-88 17868 55/15 วิศวกร วิชาชีพ 10500

Structural Engineers
Obio Engineers&Architects Co.,Ltd. 8 Soi KALONG 4 SANAMNUANG RD. NONTABURI Tel: 0-2950-4374-5, Fax: 0-2560-3231 E-Mail: info@obio.co.th
สุพรรณิการ์ รัตนกุล 6-88 15618

Electrical Engineers
สุพรรณิการ์ รัตนกุล 6-88 15618

Sanitary Engineers
สุพรรณิการ์ รัตนกุล 6-88 15618

Mechanical Engineers
สุพรรณิการ์ รัตนกุล 6-88 15618

Landscape Architect
สุพรรณิการ์ รัตนกุล 6-88 15618

Project Name	Location
หอพักพยาบาล รพ.ศิริราชปิยมหาราชการุณย์	ถนนจันทน์ เขตตลิ่งชัน กรุงเทพมหานคร

Description Drawing
<input type="radio"/> Preliminary
<input type="radio"/> Approved
<input type="radio"/> Submission
<input type="radio"/> Tender
<input checked="" type="radio"/> Construction
<input type="radio"/> As-built

Drawing Title

Drawn/Checked Architect	Drawing No.
เชษฐ วิชาญ	LA-02

Checked By	Scale

Date	Total

ตารางแสดงพื้นที่สีเขียวยั่งยืน (พื้นที่ปลูกไม้ยืนต้น)

สัญลักษณ์	รายชื่อพรรณไม้	ชื่อวิทยาศาสตร์	ความสูง (ม.)	ทรงพุ่ม (ม.)	รวม (ต้น)	พื้นที่ (ตร.ม.)
	แคนา	<i>Dolichandrone serrulata</i> (DC.) Seem.	6.00	2.50	53	366.93
	ประดู่ช้าง	<i>Pterocarpus indicus</i> Wild.	6.00	3.00	31	286.20
	ชงโค	<i>Bauhinia purpurea</i> L.	5.00	3.00	18	200.76
	ปีบ	<i>Millingtonia hortensis</i> L.f.	6.00	3.50	9	64.31
	กัลปพฤกษ์	<i>Cassia bakeriana</i> Craib	8.00	4.00	8	99.88
	เหลืองปรีดียาธร	<i>Tabebuia argentea</i> Britt.	5.00	2.50	17	145.92
รวม					137	1,164



พื้นที่สีเขียวยั่งยืน รวม 1,164 ตร.ม.
พื้นที่สีเขียวยั่งยืน ที่ต้องการทั้งหมด 260.50 ตร.ม.

ผังแสดงพื้นที่สีเขียวยั่งยืน
มาตราส่วน 1:500@A3

รูปที่ 2.5.10-2
ผังแสดงตำแหน่งพื้นที่สีเขียว ประเภทไม้ยืนต้น

111/78 Frontlink Place
Mueang Road, 40 Bangkok
Bangkok 10230 Thailand
TEL : 0 2387 1400
FAX : 0 2387 1380
tripleninearchitect.com

TRIPLE NINE ARCHITECT CO.,LTD.

THIS DRAWING IS
PROPERTY OF TRIPLE NINE ARCHITECT CO.,LTD.
AND NOT TO BE USED OR REPRODUCED
WITHOUT SPECIFIC PERMISSION.

Revision	Date

รายละเอียดงานแบบเป็นระยะสำหรับ

Project manager
เจริญ วรวิภากร 8-88 2884
55/15 ซ.วิเศษทอง บางกอก 10000

Project Architects
วิเศษทอง ไรเชนทร์ 8- 88 15788
วิเศษทอง ไรเชนทร์ ไรเชนทร์ 8-88 16196
วิเศษทอง ไรเชนทร์ 8-88 17888
วิเศษทอง ไรเชนทร์ 8-88 19045

Structural Engineers
Qbic Engineers&Architects Co.,Ltd.
8 Soi KALONG 4 SAHABUDHUM RD.
MONTABURI
TEL:0-2850-4374-5, Fax: 0-2500-3231
E-Mail : qbic@qbic.co.th

Electrical Engineers
วิเศษทอง ไรเชนทร์ 8-88 4642

Sanitary Engineers
วิเศษทอง ไรเชนทร์ 8-88 260

Mechanical Engineers
วิเศษทอง ไรเชนทร์ 8-88 4127
วิเศษทอง ไรเชนทร์ 8-88 36166

Landscape Architect
VILOR
วิเศษทอง ไรเชนทร์ 8-88 15

Project Name
รพ.ศิริราชปิยมหาราชการุณย์

Location
ถนนจันทระ เขตตลิ่งชัน กรุงเทพมหานคร

Description Drawing
☐ Preliminary
☐ Approved
☐ Submission
☐ Tender
☒ Construction
☐ As-built

Drawing Title

Draw/Author Architect
วิเศษทอง ไรเชนทร์

Checked By

Date

Drawing No.
LA-03

Scale

Title

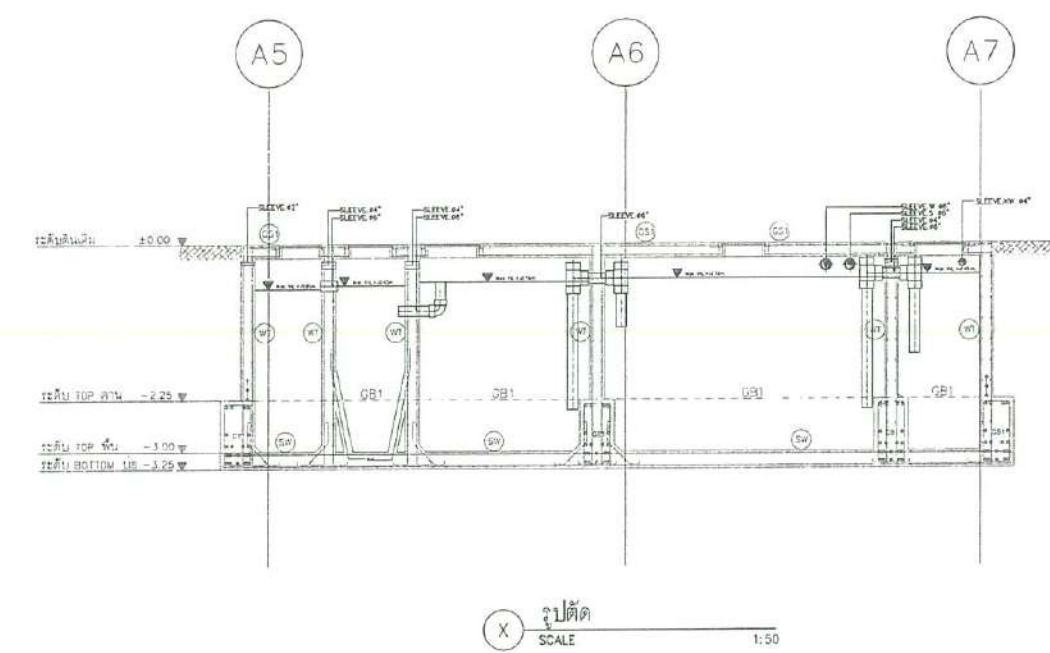
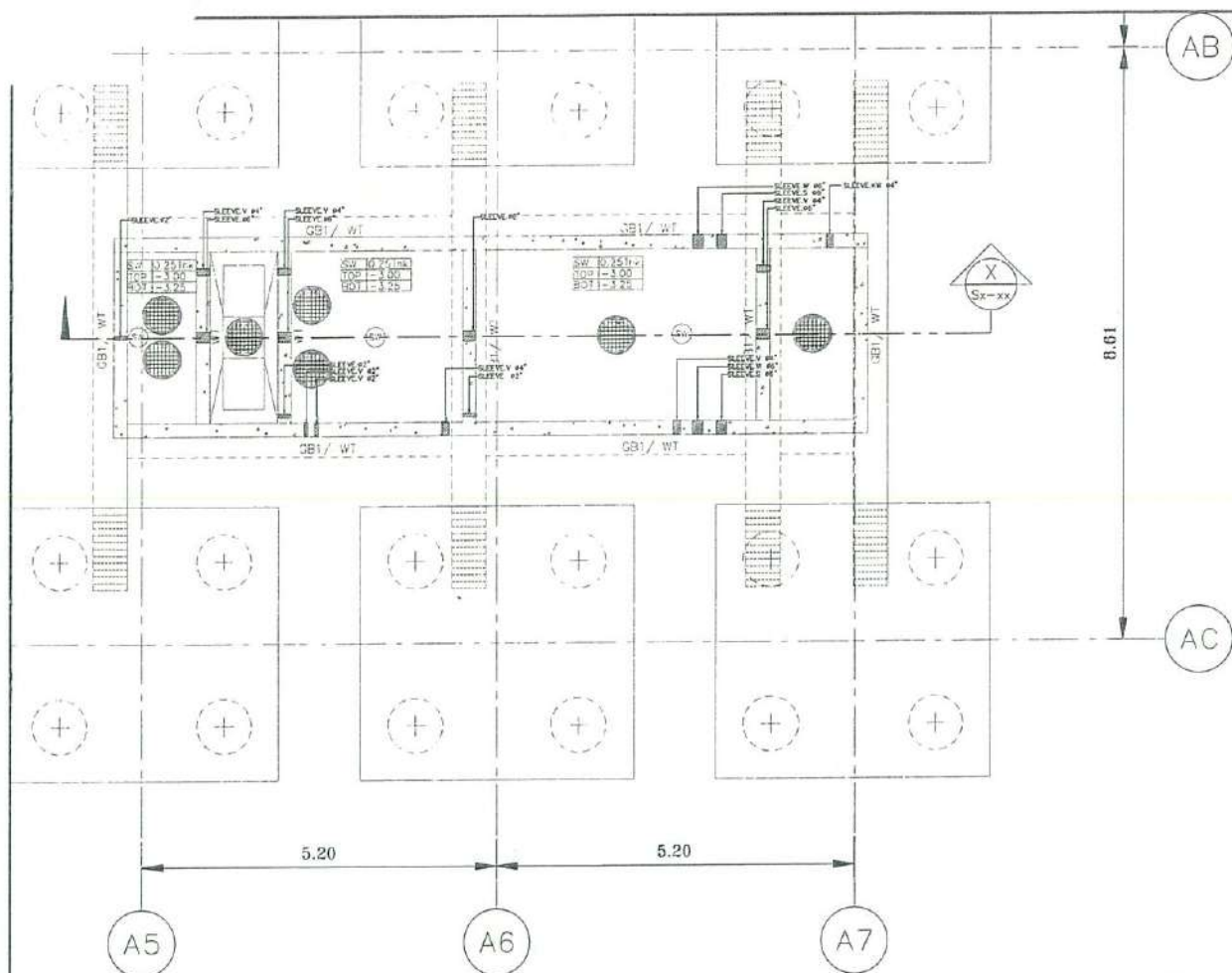

ถังบำบัดขนาด 50 ลบ.ม./วัน(WWT-A-1)

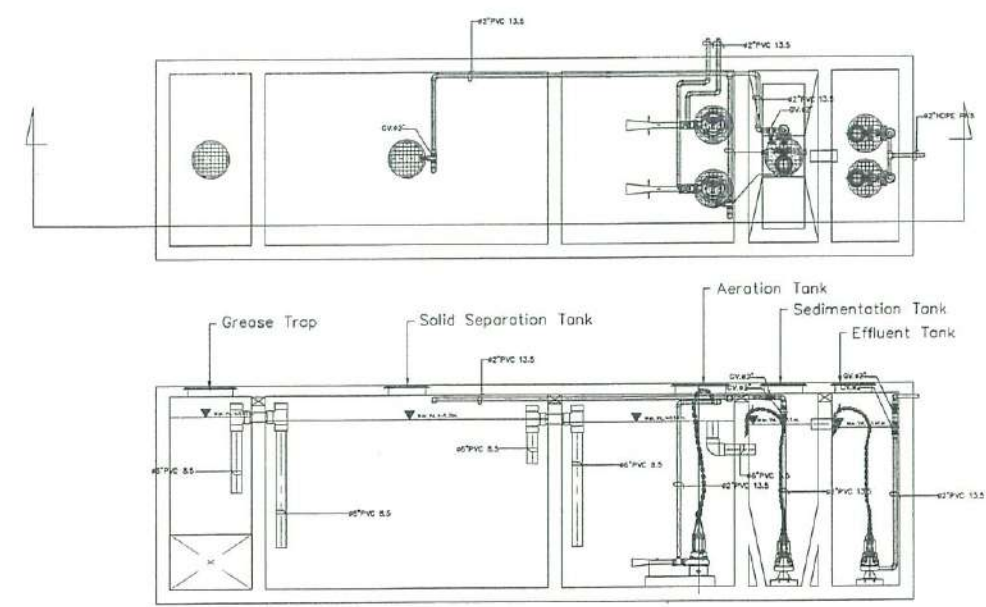

LIST OF EQUIPMENT

ITEM	DESCRIPTION	MODEL	QUANTITY	LOCATION	EACH CAPACITY	ELECTRICAL MOTOR DATA			CONTROL FUNCTION AND CONTROL DEVICES
						APPR.KW	RPM	V/ø/HZ.	
1	SUBMERSIBLE EJECTOR(EJ-2)	TOS-BBER4	2	AERATION TANK	Q = 0.50 KG./HR. H = 3.00 M.	1.50	3,000	380/3/50	TIMER
2	SUBMERSIBLE PUMP(SLP-1)	TOS-SOB2.75	1	SEDIMENTATION TANK	Q = 0.70 CU.M./HR. H = 4.50 M.	0.25	2,900	380/3/50	TIMER
3	SUBMERSIBLE PUMP(EFP-1,2)	TOS-SOB2.75	2	EFFLUENT TANK	Q = 5.00 CU.M./HR. H = 7.00 M.	0.75	2,900	380/3/50	3 LEVEL CONTROLLER
4	CONTROL PANEL		1	OUT DOOR TYPE					

แบบขยายระบบบำบัดน้ำเสีย 2
SCALE 1:100

Project manager
มหาวิทยาลัยมหิดล
คณะแพทยศาสตร์ศิริราชพยาบาล
โรงพยาบาลศิริราช ปิยมหาราชการุณย์

Project Name
โครงการ ท่อพิกขณาน
รพ. ศิริราช ปิยมหาราชการุณย์

Location
ถนนวิภาวดีรังสิต กรุงเทพมหานคร

111/78 Premium Place
Nonthaburi, Bangkok 10530 Thailand
TEL : 0 2187 1409
FAX : 0 2187 1380
triplinearchitect.co.th

TRIPLELINE ARCHITECT CO.,LTD

THIS DRAWING IS
PROPERTY OF TRIPLELINE ARCHITECT CO.,LTD
AND NOT TO BE USED OR REPRODUCED
WITHOUT SPECIFIC PERMISSION.

Structural Engineers
Ohle Engineers & Architects Co.,Ltd.
8 Set KALONG 4 SANAMBINH RD
KORAT
Tel: 0-2950-4274-5 Fax: 0-2950-3231
E-Mail: ohe@ohle.co.th

System Designer
progress
design and engineering
progress design and engineering co.,ltd.

Landscape Architect
IXORA
สถาปนิกภูมิสถาปัตย์
133/133 ถนนวิภาวดีรังสิต กรุงเทพมหานคร 10530
Tel: 0-2377-7515, 0-2375-3033-6 Fax: 0-2374-5330

Consultant
PLAN CONSULTANTS CO.,LTD
25 K.S.Builing, 4th Floor
Sethom 50 S. South Sethom Road,
Nonthaburi, Bangkok 10530

Contractor
บริษัท พรหมนคร จำกัด
PORN PRAMAKORN CO.,LTD.
1303 ถนนวิภาวดีรังสิต แขวงจตุจักร กรุงเทพฯ 10240
Tel: 0-2377-7515, 0-2375-3033-6 Fax: 0-2374-5330

ARCHITECT
ทนายธรรม วัฒนศิริ 8-80.632

STRUCTURAL ENGINEER
ทนายธรรม วัฒนศิริ 8-80.632

ELECTRICAL ENGINEER
ทนายธรรม วัฒนศิริ 8-80.632

MECHANICAL ENGINEER
ทนายธรรม วัฒนศิริ 8-80.632

SANITARY ENGINEER
ทนายธรรม วัฒนศิริ 8-80.632

AS-Built Drawing

Drawing Title (อาคาร A)

แบบขยายการติดตั้งถังบำบัดน้ำเสีย 2

Checked By: ทนายธรรม วัฒนศิริ
Drawn/Assistant Architect: ทนายธรรม วัฒนศิริ

Date 24/09/62 Scale 1:100
Drawing No. SN-G-302
To/Total

1:100

PLAN CONSULTANTS CO.,LTD

☐ DRAFTING
☐ MATERIAL APPROVED
☐ AS BUILT DRAWING
☐ APPROVED
☐ APPROVED AS NOTE
☐ NOT APPROVED
☐ RETURN TO CORRECTED

CHECKED BY: _____
DATE: _____
APPROVED BY: _____
DATE: _____

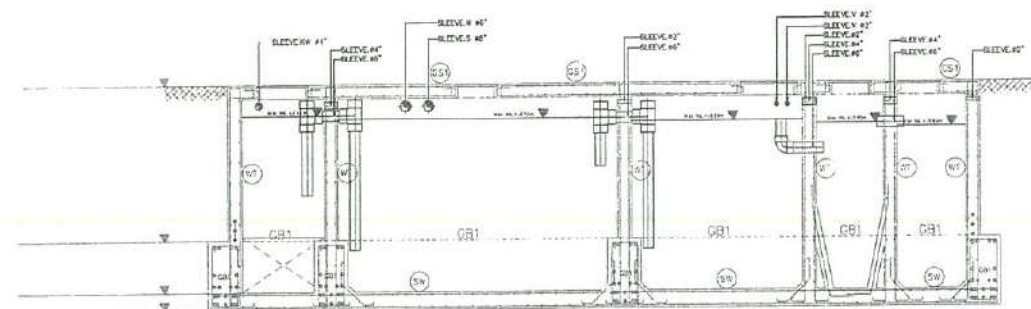
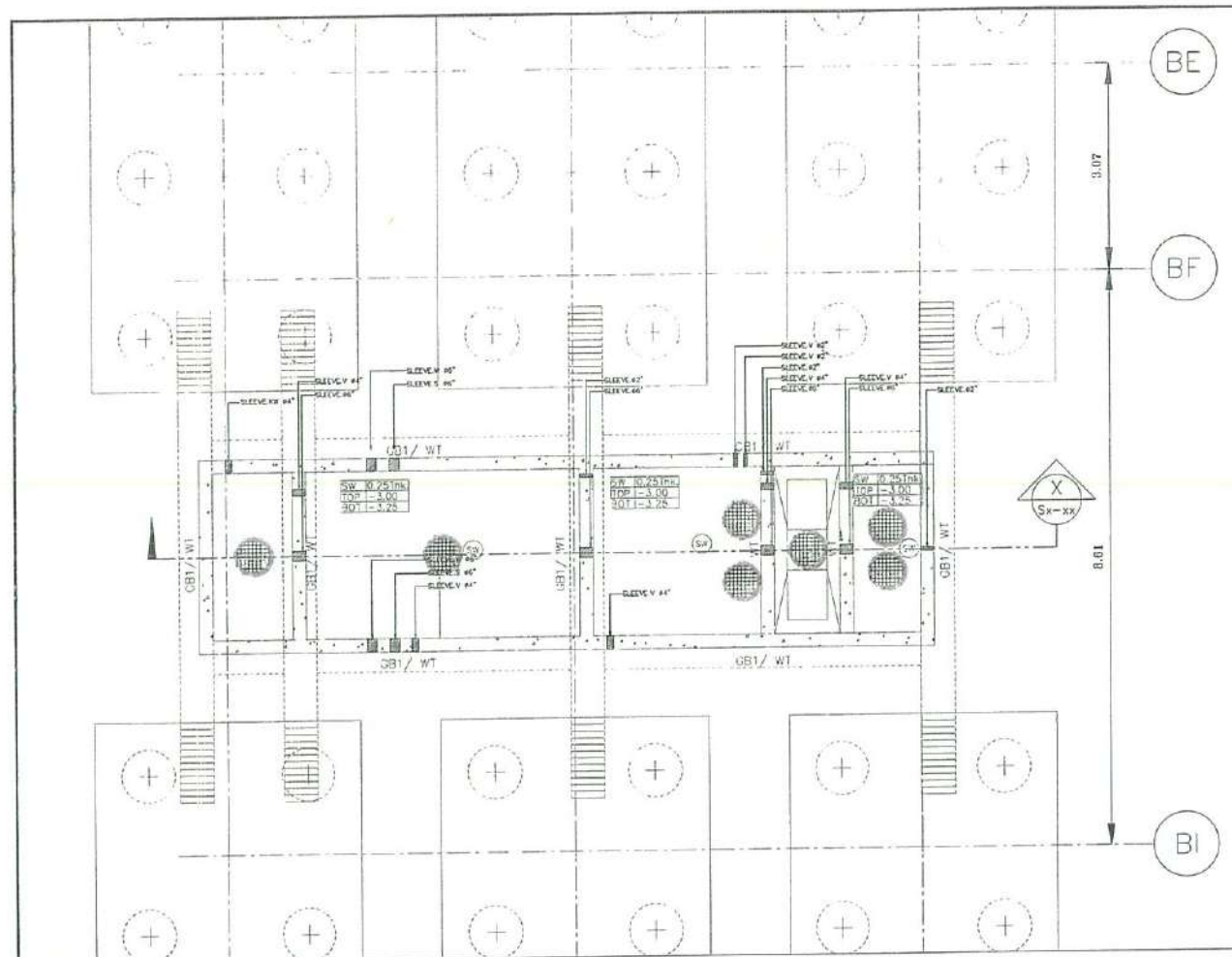

รูปตัด
SCALE 1:50

ถังบำบัดขนาด 50 ลบ.ม./วัน(WWT-B-1)

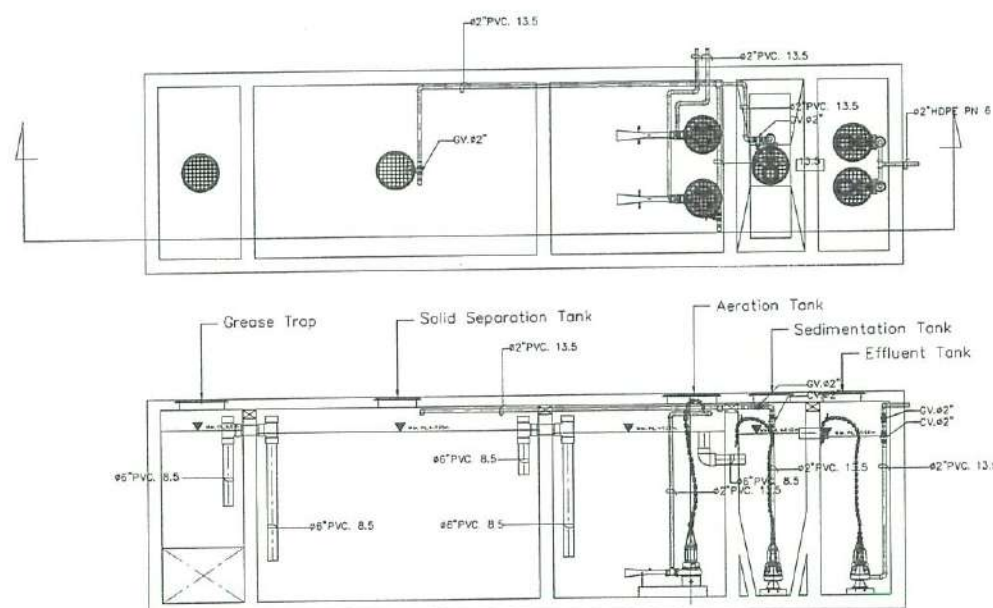

LIST OF EQUIPMENT

ITEM	DESCRIPTION	MODEL	QUANTITY	LOCATION	EACH CAPACITY	ELECTRICAL MOTOR DATA			CONTROL FUNCTION AND CONTROL DEVICES
						APPR. KW	RPM	V/ø/HZ.	
1	SUBMERSIBLE EJECTOR(EJ-2)	TOS-8BER4	2	AERATION TANK	Q = 0.50 KG./HR. H = 3.00 M.	1.50	3,000	380/3/50	TIMER
2	SUBMERSIBLE PUMP(SLP-1)	TOS-50B2.75	1	SEDIMENTATION TANK	Q = 0.70 CUM./HR. H = 4.50 M.	0.25	2,900	380/3/50	TIMER
3	SUBMERSIBLE PUMP(EFP-1,2)	TOS-50B2.75	2	EFFLUENT TANK	Q = 5.00 CUM./HR. H = 7.00 M.	0.75	2,900	380/3/50	3 LEVEL CONTROLLER
4	CONTROL PANEL		1	OUT DOOR TYPE					

แบบขยายระบบบำบัดน้ำเสีย 4
SCALE 1:100

มหาวิทยาลัยเทคโนโลยี
คณะแพทยศาสตร์โรงพยาบาล
โรงพยาบาลศิริราช ปิยมหาราชจกญ

Project Name

โครงการ ทอพักพยาบาล

พ. ศิริราช ปิยมหาราชจกญ

Location

ถนนจันทน์ เขตจันทน์ กรุงเทพมหานคร

111/28 Premium Place

Neuchon Ramintra 40 Bangkok

Bangkok 10230 Thailand

TEL : 0 2187 1400

FAX : 0 2187 1350

triplinearchitect.co.th

THIS DRAWING IS

PROPERTY OF TRIPLINE ARCHITECT CO.,LTD

AND NOT TO BE USED OR REPRODUCED

WITHOUT SPECIFIC PERMISSION.

Structural Engineers

Uble Engineers & Architects Co., Ltd.

354 KALONG 4 SANGHATKHAM RD.

KHANTHABURI

TEL: 0-2950-4374-5, Fax: 0-2950-3231

E-mail: uble@uoble.co.th

System Designer

progress design and engineering

progress design and engineering co., ltd.

Landscape Architect

ICORA

354 KALONG 4 SANGHATKHAM RD.

KHANTHABURI

TEL: 0-2950-4374-5, Fax: 0-2950-3231

E-mail: icora@icora.co.th

Consultant

PLAN CONSULTANTS CO., LTD.

25 K.S. Building, 4th Floor

Sethom Soi 8, South Sethom Road,

Yanmaha, Sethom, Bangkok 10120

Contractor

บริษัท พรพรรณกร จำกัด

PORN PRANAKORN CO., LTD.

1303 ถนนวิภาวดี แขวงจตุจักร เขตจตุจักร กรุงเทพฯ 10240

1303 Kwanin Road, Klongkum Bangkok 10240

TEL: 0-2377-7573, 0-2375-3033-5 Fax: 0-2374-5338

ARCHITECT

คุณกมล วัฒนศิริ 0-88632

STRUCTURAL ENGINEER

คุณกมล วัฒนศิริ 081145

ELECTRICAL ENGINEER

คุณกมล วัฒนศิริ 081145

MECHANICAL ENGINEER

คุณกมล วัฒนศิริ 081145

SANITARY ENGINEER

คุณกมล วัฒนศิริ 081145

AS-Built Drawing

Drawing Title (อาคาร B)

แบบขยายการติดตั้งถังบำบัดน้ำเสีย 4

Checked By

คุณกมล วัฒนศิริ

Drawn / Assistant Architect

คุณกมล วัฒนศิริ

Date 24/09/22 Scale 1:100

Drawing No. SN-G-304

Total

ใบนี้จัดทำขึ้นเพื่อใช้ภายในโครงการ

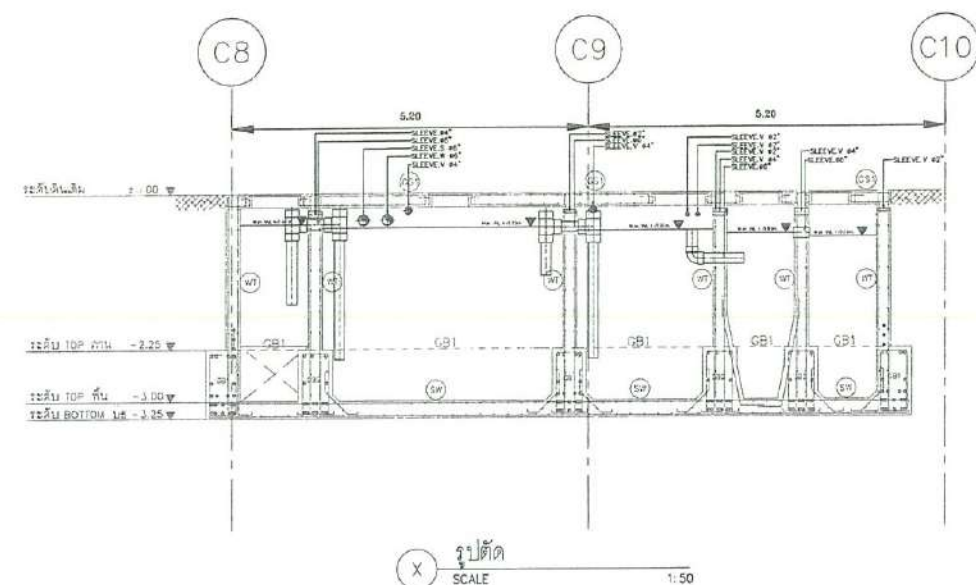
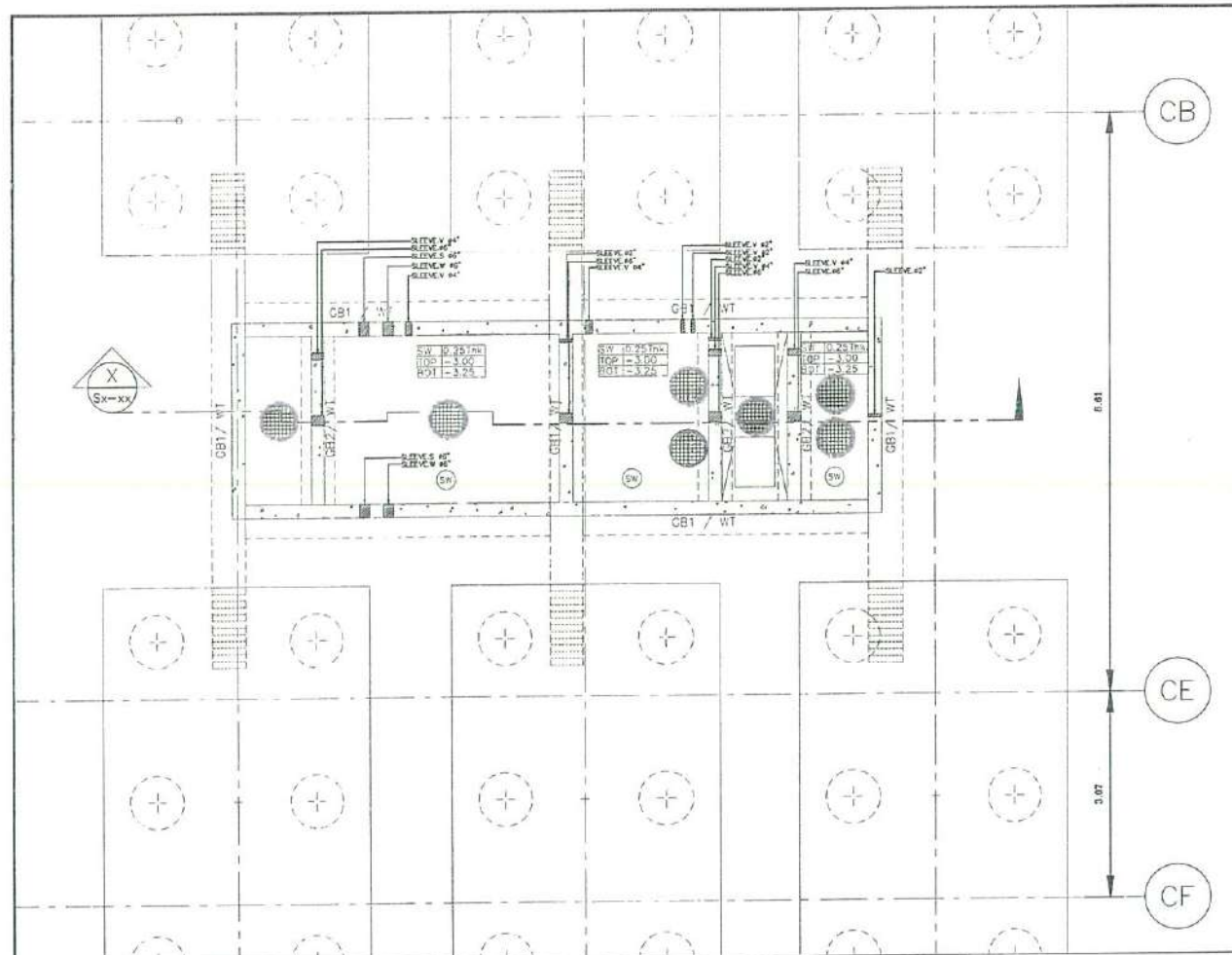

ถังบำบัดขนาด 35 ลบ.ม./วัน(WWT-C-1)

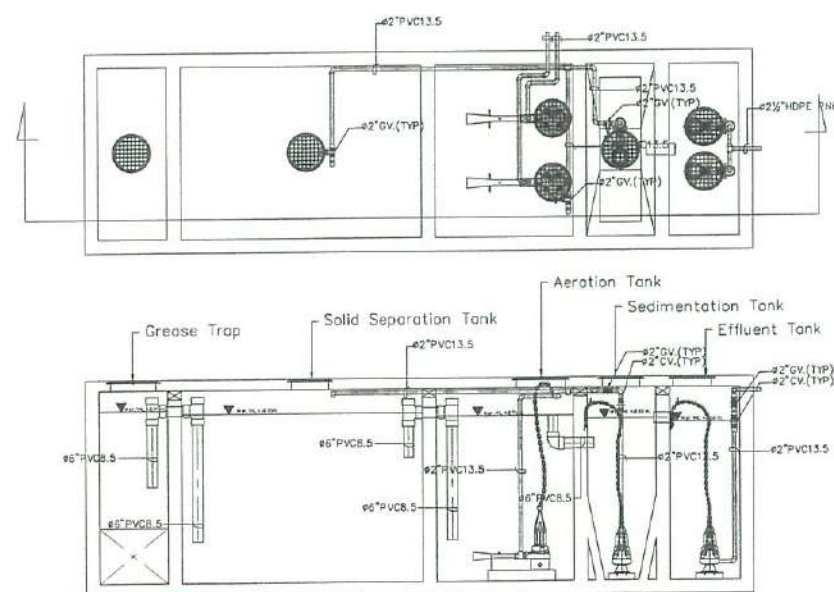

LIST OF EQUIPMENT

ITEM	DESCRIPTION	MODEL	QUANTITY	LOCATION	EACH CAPACITY	ELECTRICAL MOTOR DATA			CONTROL FUNCTION AND CONTROL DEVICES
						APPR.KW	RPM	V/ø/HZ.	
1	SUBMERSIBLE EJECTOR(EJ-2)	TOS-BBER4	2	AERATION TANK	Q = 0.40 KG./HR. H = 3.00 M.	1.50	3,000	380/3/50	TIMER
2	SUBMERSIBLE PUMP(SLP-1)	TOS-SOB2.75	1	SEDIMENTATION TANK	Q = 0.50 CU.M./HR. H = 4.50 M.	0.25	2,900	380/3/50	TIMER
3	SUBMERSIBLE PUMP(EFP-1,2)	TOS-SOB2.75	2	EFFLUENT TANK	Q = 5.00 CU.M./HR. H = 7.00 M.	0.75	2,900	380/3/50	3 LEVEL CONTROLLER
4	CONTROL PANEL		1	OUT DOOR TYPE					

แบบขยายระบบบำบัดน้ำเสีย 1
SCALE 1:100

PLAN CONSULTANTS CO.,LTD.

☐ SHOW DRAWING
☐ MATERIAL APPROVED
☐ AS-BUILT DRAWING

☐ APPROVED
☐ APPROVED AS NOTE
☐ NOT APPROVED
☐ RETURN TO CORRECTED

CHECKED BY: _____
DATE: _____
APPROVED BY: _____
DATE: _____

Checked By: _____
Drawn/Assistant Architect: _____
Design: _____

Date: 23/09/62 Scale: 1:100
Drawing No: _____ To/Total: _____
SN-G-301

บริษัท วิศวกรและสถาปนิก

Project manager
มหาวิทยาลัยมหิดล
คณะแพทยศาสตร์ศิริราชพยาบาล
โรงพยาบาลศิริราช ปิยมหาราชการุณย์

Project Name
โครงการ ทอพักพยาบาล
รพ. ศิริราช ปิยมหาราชการุณย์

Location
ถนนวิสุทธิกษัตริย์ เขตดุสิต กรุงเทพมหานคร

111/78 Premium Place
Rusheen Raminto 40 Bangkok
Bangkok 10330 Thailand
TEL : 0 2187 1408
FAX : 0 2187 1380
tripninearch@yahoo.com

TRIPLINE ARCHITECT CO.,LTD.

THIS DRAWING IS
PROPERTY OF TRIPLINE ARCHITECT CO.,LTD.
AND NOT TO BE USED OR REPRODUCED
WITHOUT SPECIFIC PERMISSION.

Structural Engineers
Chis Engineers & Architects Co.,Ltd.
8 Soi KALONG 4 SAMABHAN RD.
HONGKONG
TEL: 2556-4374-5 Fax: 0-2560-3231
E-Mail: chis@chis.com.hk

System Designer
pprogress
design and engineering
progress design and engineering co.,ltd.

Landscape Architect
XORA
สถาปัตย์ภูมิสถาปัตย์ 22 ซอยสุขุมวิท 22
สุขุมวิท 22 กรุงเทพฯ 10110
TEL: 02-2556-4374-5 Fax: 0-2560-3231
E-Mail: xora@xora.com

Consultant
PLAN CONSULTANTS CO.,LTD.
25 K.S.Buang, 4th Floor
Sathorn Soi 1, South Sathorn Road
Bangkok, Sathorn, Bangkok 10120

Contractor
บริษัท พรพนคร จำกัด
PORN PRANAKORN CO.,LTD.
1303 ถนนพหลโยธิน แขวงจตุจักร กรุงเทพฯ 10240
1303 Phaholyothin Road/Hongyuanjaturajongkorn 10240
Tel: 0-2377-1575, 0-2733-3033-6 Fax: 0-2374-5338

ARCHITECT
จุมพันธ์ วัฒนาวรรณิก 0-80.630

STRUCTURAL ENGINEER
จุฑามณี วัฒนาวรรณิก 081145

ELECTRICAL ENGINEER
วิษณุพงษ์ วัฒนิก 0814624

MECHANICAL ENGINEER
ณัฐพล วัฒนิก 0833428

SANITARY ENGINEER
ณัฐพล วัฒนิก 08157

AS-Built Drawing
Drawing Title (อาคาร C)
แบบขยายการติดตั้งถังบำบัดน้ำเสีย 1

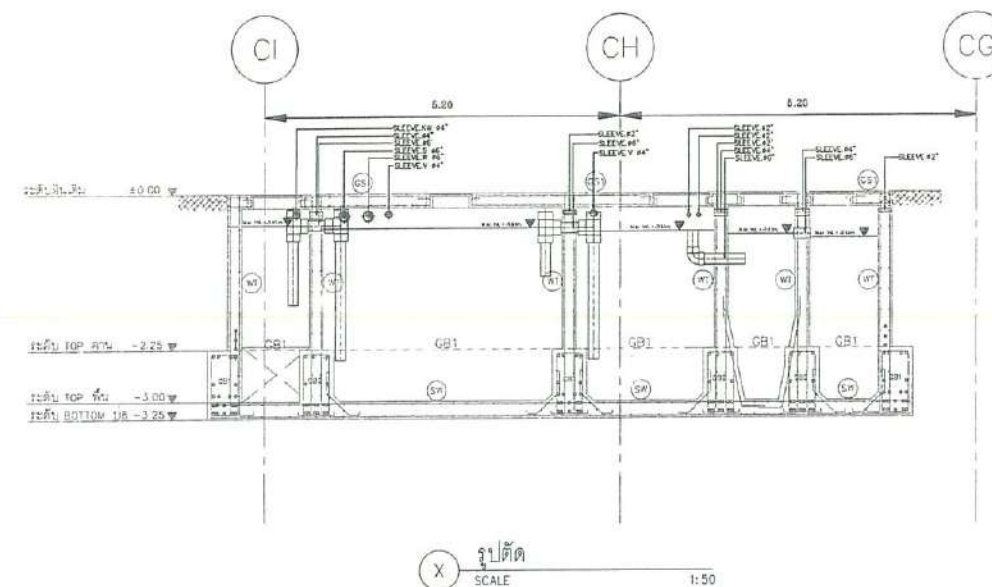
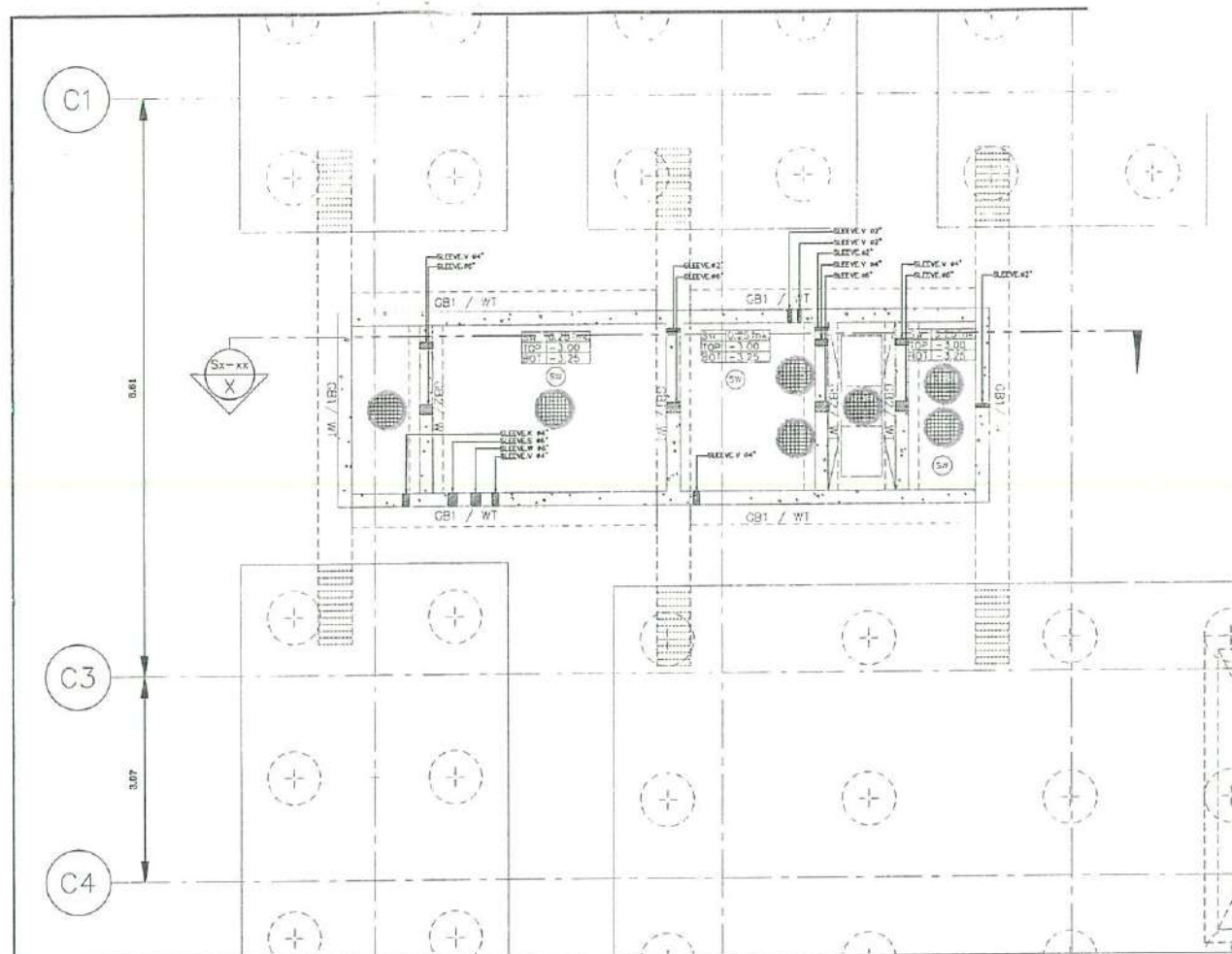

ถังบำบัดขนาด 35 ลบ.ม./วัน (WWT-C-2)

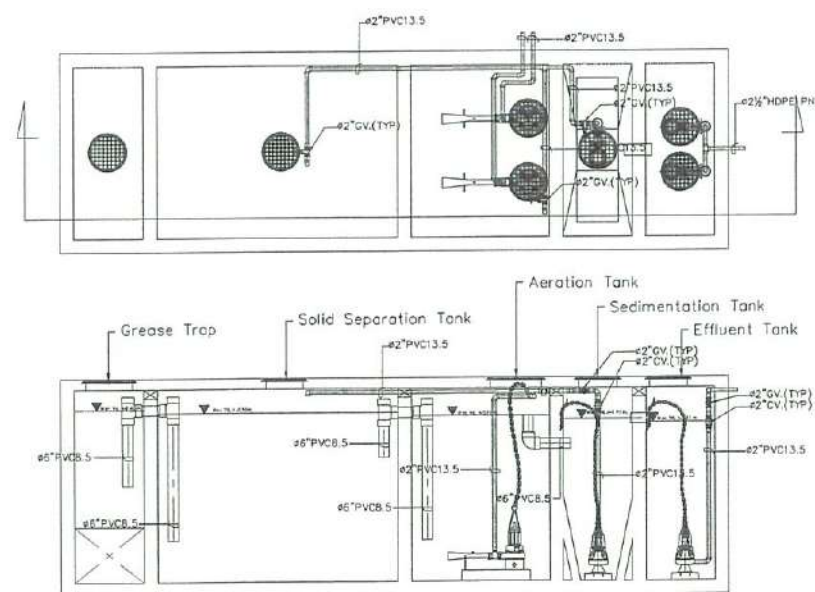

LIST OF EQUIPMENT

ITEM	DESCRIPTION	MODEL	QUANTITY	LOCATION	EACH CAPACITY	ELECTRICAL MOTOR DATA			CONTROL FUNCTION AND CONTROL DEVICES
						APPR. KW	RPM	V/ø/HZ	
1	SUBMERSIBLE EJECTOR (EJ-2)	TOS-BBER4	2	AERATION TANK	Q = 0.40 CU.M./HR. H = 3.00 M.	1.50	3,000	380/3/50	TIMER
2	SUBMERSIBLE PUMP (SLP-1)	TOS-50B2.75	1	SEDIMENTATION TANK	Q = 0.50 CU.M./HR. H = 4.50 M.	0.25	2,900	380/3/50	TIMER
3	SUBMERSIBLE PUMP (EFP-1,2)	TOS-50B2.75	2	EFFLUENT TANK	Q = 5.00 CU.M./HR. H = 7.00 M.	0.75	2,900	380/3/50	3 LEVEL CONTROLLER
4	CONTROL PANEL		1	OUT DOOR TYPE					

แบบขยายระบบบำบัดน้ำเสีย 1

SCALE

1:100

PLAN CONSULTANTS CO., LTD.

☐ SHOP DRAWING
☐ MATERIAL APPROVED
☐ AS-BUILT DRAWING
☐ APPROVED
☐ APPROVED AS NOTED
☐ NOT APPROVED
☐ RETURN TO CORRECTED
 CHECKED BY: _____
 DATE: _____
 APPROVED BY: _____
 DATE: _____

Project manager

มหาวิทยาลัยมหิดล
คณะแพทยศาสตร์ศิริราชพยาบาล
โรงพยาบาลศิริราช ปิยมหาราชการุณย์

Project Name
โครงการ หอพักพยาบาล
รพ. ศิริราช ปิยมหาราชการุณย์

Location
ถนนพหลโยธิน เขตดุสิต กรุงเทพมหานคร

111/78 Premium Place
Nonthaburi Building 40 Building
Bangkok 10220 Thailand
TEL : 0 2187 1409
FAX : 0 2187 1380
triplinearchitect@yahoo.com

TRIPLENINE ARCHITECT CO., LTD.

THIS DRAWING IS
PROPERTY OF TRIPLENINE ARCHITECT CO., LTD.
AND NOT TO BE USED OR REPRODUCED
WITHOUT SPECIFIC PERMISSION.

Structural Engineers
Chie Engineers & Architects Co., Ltd.
8 Soi KALONG 4 SAUWAPHAN RD.
NONTABURI
Tel: 0-2550-4374-5, Fax: 0-2550-2221
E-Mail: info@chec.co.th

System Designer
progress
design and engineering
progress design and engineering co., ltd.

Landscape Architect
IKORA
25/10 หมู่ที่ 10 ตำบลหนองเต็ง อ.เมือง จ.บุรีรัมย์
โทรศัพท์ 044-5111111 โทรสาร 044-5111111
www.ikora.com

Consultant
PLAN CONSULTANTS CO., LTD.
25 K Building 4th Floor
Setthom Soi 8, Saket Suburban Road
Bangkok, Setthom, Bangkok 10320

Contractor
บริษัท พรพริมาตร จำกัด
PORN PRANAKORN CO., LTD.
1303 ถนนพหลโยธิน แขวงจตุจักร เขตจตุจักร กรุงเทพฯ 10240
โทรศัพท์ 0-2377-7575, 0-2735-5033-6 Fax: 0-2374-5338

ARCHITECT
คุณกมล วิวัฒน์วชิร ส-ธก632

STRUCTURAL ENGINEER
คุณกมล วิวัฒน์วชิร ส-ธก632

ELECTRICAL ENGINEER
นายพชร วิวัฒน์วชิร ส-ธก632

MECHANICAL ENGINEER
นายพชร วิวัฒน์วชิร ส-ธก632

SANITARY ENGINEER
นายพชร วิวัฒน์วชิร ส-ธก632

AS-Built Drawing

Drawing Title (อาคาร C)

แบบขยายการติดตั้งถังบำบัดน้ำเสีย 1

Checked By: _____
นาย พชร

Drawn/Assistant Architect
นาย พชร

Date 23/05/62 Scale 1:100

Drawing No. SN-G-301(ต่อ) Total

วันที่พิมพ์: 23/05/62

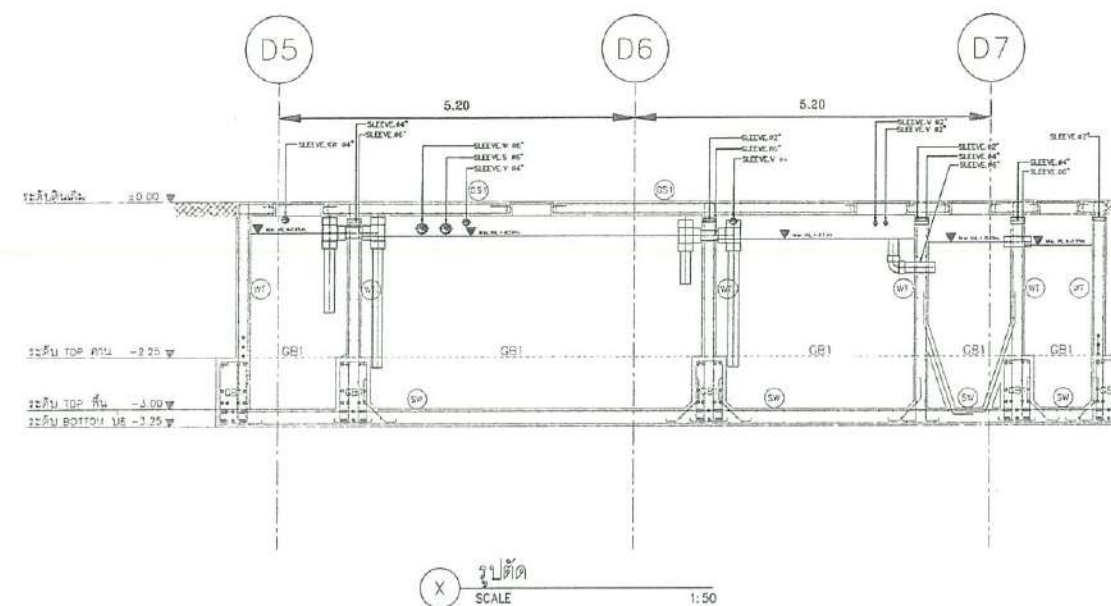

แบบขยายระบบบำบัดน้ำเสีย 3

ITEM	DESCRIPTION	MODEL	QUANTITY	LOCATION	EACH CAPACITY	ELECTRICAL MOTOR DATA			CONTROL FUNCTION AND CONTROL DEVICES
						APPR.KW	RPM	V/ø/HZ.	
1	SUBMERSIBLE EJECTOR(EJ-2)	TOS-15BER3	2	AERATION TANK	Q = 0.60 KG./HR. H = 3.00 M.	1.50	3,000	380/3/50	TIMER
2	SUBMERSIBLE PUMP(SLP-1)	TOS-50B2.75	1	SEDIMENTATION TANK	Q = 0.80 CU.M./HR. H = 4.50 M.	0.25	2,900	380/3/50	TIMER
3	SUBMERSIBLE PUMP(EFP-1,2)	TOS-50B2.75	2	EFFLUENT TANK	Q = 5.00 CU.M./HR. H = 7.00 M.	0.75	2,900	380/3/50	3 LEVEL CONTROLLER
4	CONTROL PANEL		1	OUT DOOR TYPE					



PLAN CONSULTANTS CO., LTD.

☐ LHOOP DRAWING

☐ MATERIAL APPROVED

☐ AS BUILT DRAWING

☐ APPROVED

☐ APPROVED AS NOTE

☐ NOT APPROVED

☐ RETURN TO CORRECTED

CHECKED BY _____

DATE _____

APPROVED BY _____

NAME _____

 <p>มหาวิทยาลัยมหิดล คณะแพทยศาสตร์ศิริราชพยาบาล โรงพยาบาลศิริราช ปิยมหาราชการุณย์</p>		Project manager
 <p>โครงการ หอพักพยาบาล รพ. ศิริราช ปิยมหาราชการุณย์</p>		Project Name
 <p>ถนนวิสุทธิกษेत्र เขตดุสิต กรุงเทพมหานคร</p>		Location
 <p>111/78 Premium Place Huamark Ramindra 40 Bangkok Bangkok 10230 Thailand TEL : 0 2187 1409 FAX : 0 2187 1380 tripleninearch@yahoo.com</p>		
<p>TRIPLE NINE ARCHITECT CO., LTD.</p>		
<p>THIS DRAWING IS PROPERTY OF TRIPLE NINE ARCHITECT CO., LTD. AND NOT TO BE USED OR REPRODUCED WITHOUT SPECIFIC PERMISSION.</p>		
<p>Structural Engineers</p>		
<p>Ohle Engineers & Architects Co., Ltd.</p>		
 <p>8/56 KALING 6 SAMKHAM RD. KONTHABURI Tel: 0-2930-4374-5 Fax: 0-2580-3231 E-Mail: ohle@ohle.co.th</p>		
<p>System Designer</p>		
 <p>progress design and engineering</p>		
<p>progress design and engineering co.,ltd.</p>		
<p>Landscaping Architect</p>		
 <p>35/50 ซอยสุขุมวิท 22 แขวงคลองเตย เขตคลองเตย กรุงเทพมหานคร 10110 Tel: 02-2618-8888 Fax: 02-2618-8888 www.koradep.com</p>		
<p>Consultant</p>		
 <p>PLAN CONSULTANTS CO., LTD. 25 P.S. Building, 4/F. Floor Sethom Sai B. South Sethom Road, Tornared, Sethom, Bangkok 10125</p>		
<p>Contractor</p>		
 <p>บริษัท พรพรพรน จำกัด PORN PRAKORN CO., LTD. 1303 ถนนวิสุทธิกษेत्र เขตดุสิต กรุงเทพมหานคร 10240 1303 Newwin Road, Wongsak Road, Bangkok 10240 Tel: 0-2377-7575, 0-2335-3633-6 Fax: 0-2374-5338</p>		
<p>ARCHITECT</p>		
<p>คุณหญิง รัตนาภรณ์ โทร. 0-26532</p>		
<p>STRUCTURAL ENGINEER</p>		
<p>คุณสมชาย ประเสริฐพงษ์ โทร. 01145</p>		
<p>ELECTRICAL ENGINEER</p>		
<p>คุณสุชาติ วัฒนิก โทร. 046524</p>		
<p>MECHANICAL ENGINEER</p>		
<p>คุณคณ วัฒนวิภา โทร. 343428</p>		
<p>SANITARY ENGINEER</p>		
<p>คุณวิภา บุญญาภรณ์ โทร. 04157</p>		
<p>AS-Built Drawing</p>		
<p>Drawing Title (อาคาร D)</p>		
<p>แบบขยายการติดตั้งถังบำบัดน้ำเสีย 3</p>		
<p>Checked By อ.วิภา วัฒนวิภา</p>		
<p>Drawn/Assistant Architect. อ.สมชาย วัฒนิก</p>		
<p>Date 24/04/62</p>		<p>Scale 1:100</p>
<p>Drawing No. SN-G-303</p>		<p>1 of 1</p>

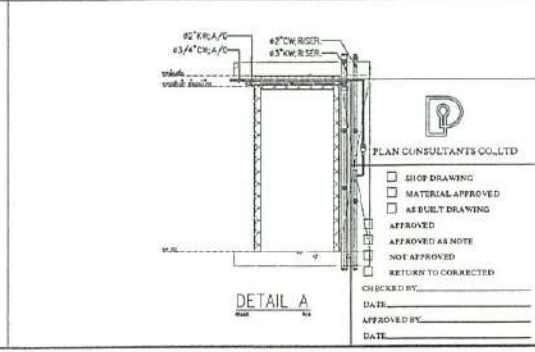
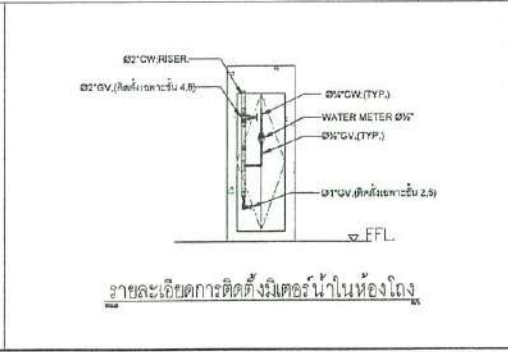
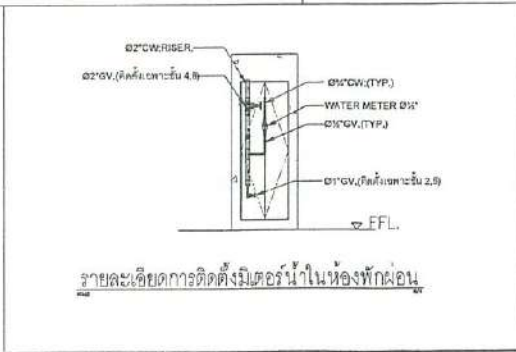
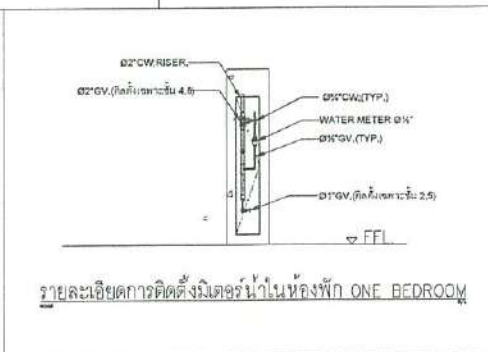
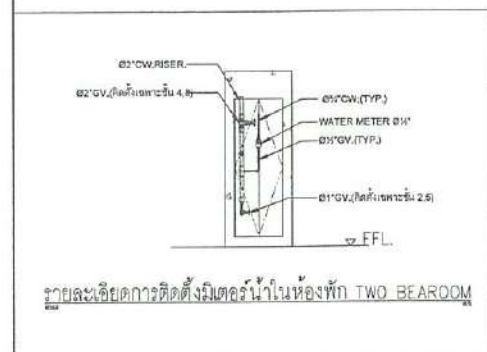
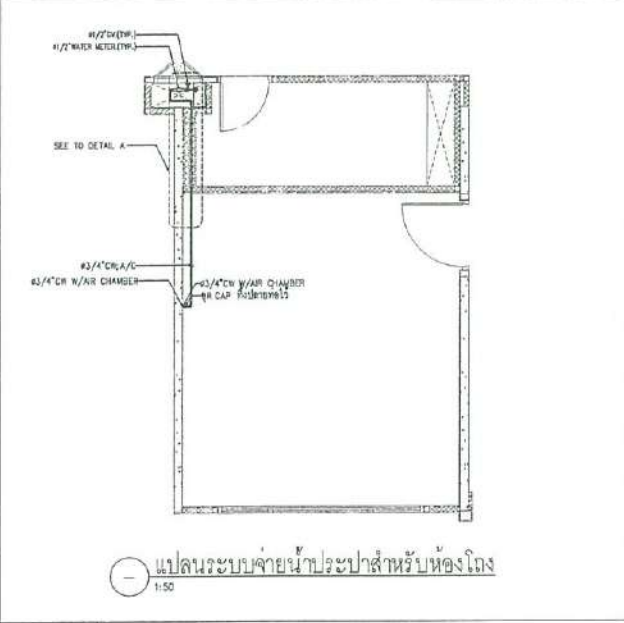
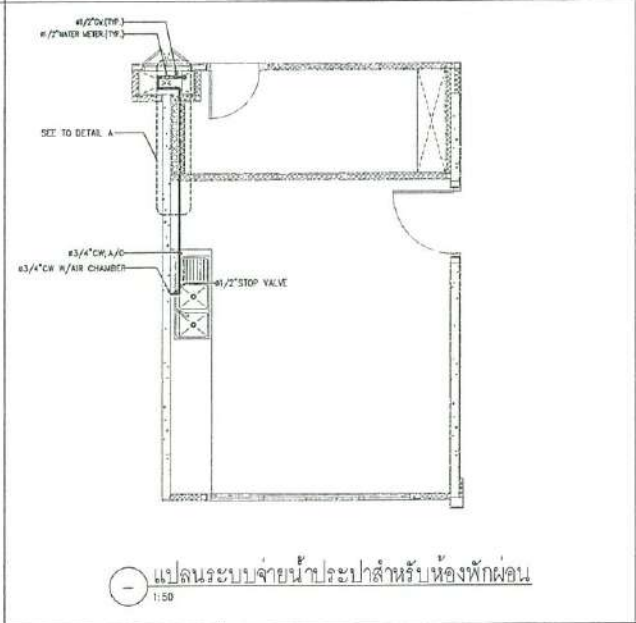
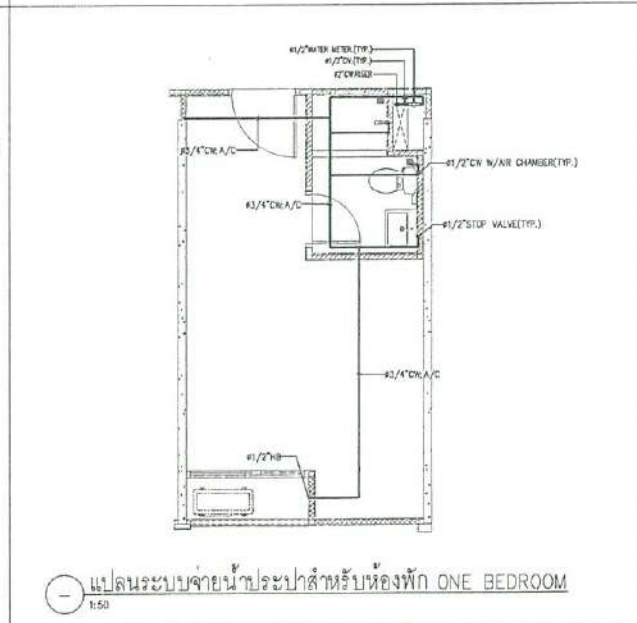
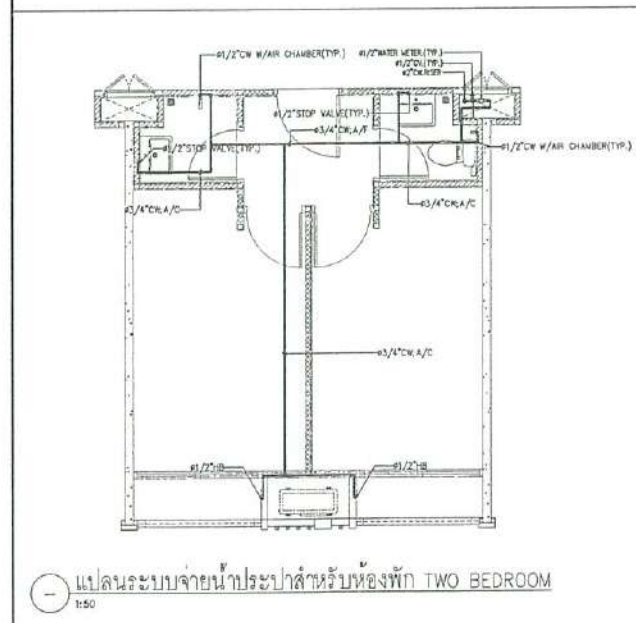
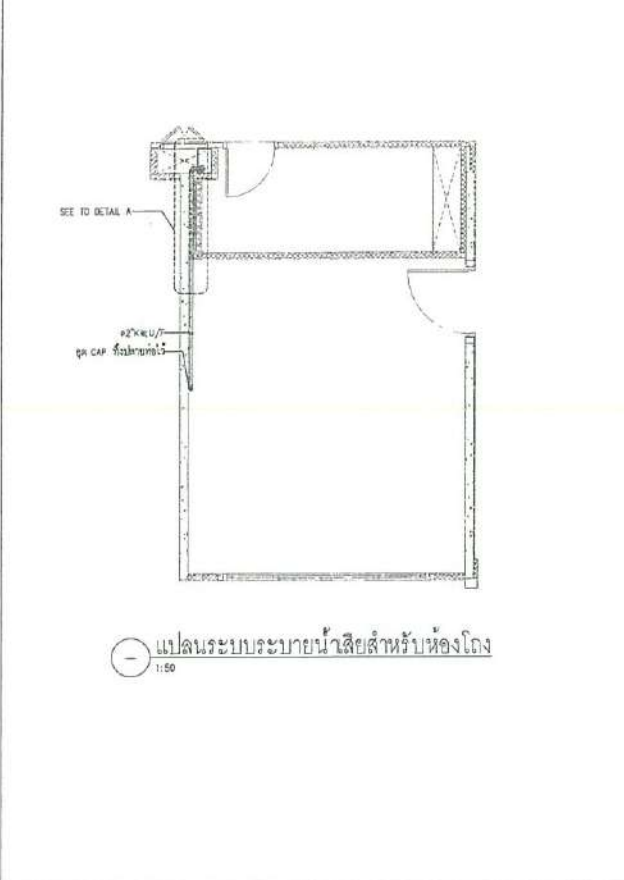
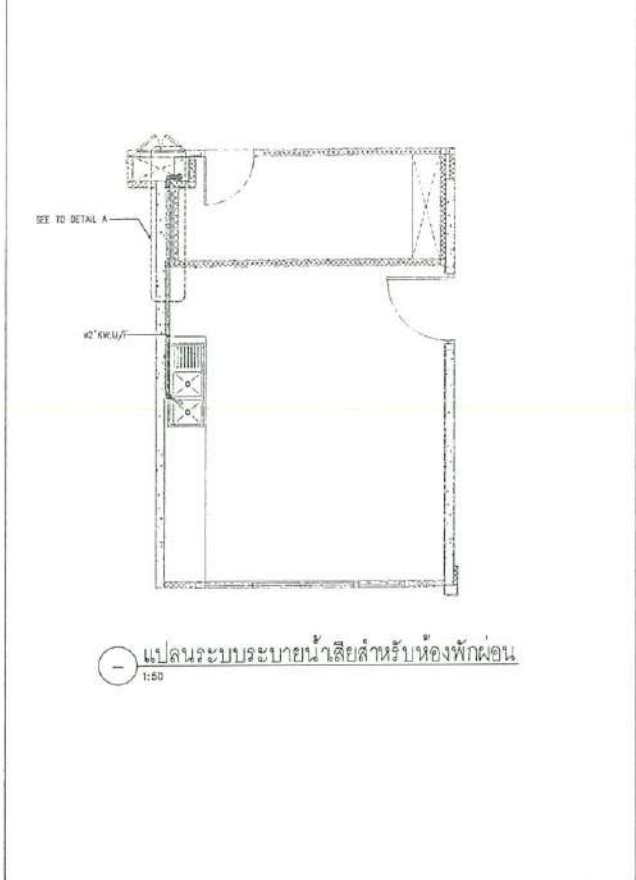
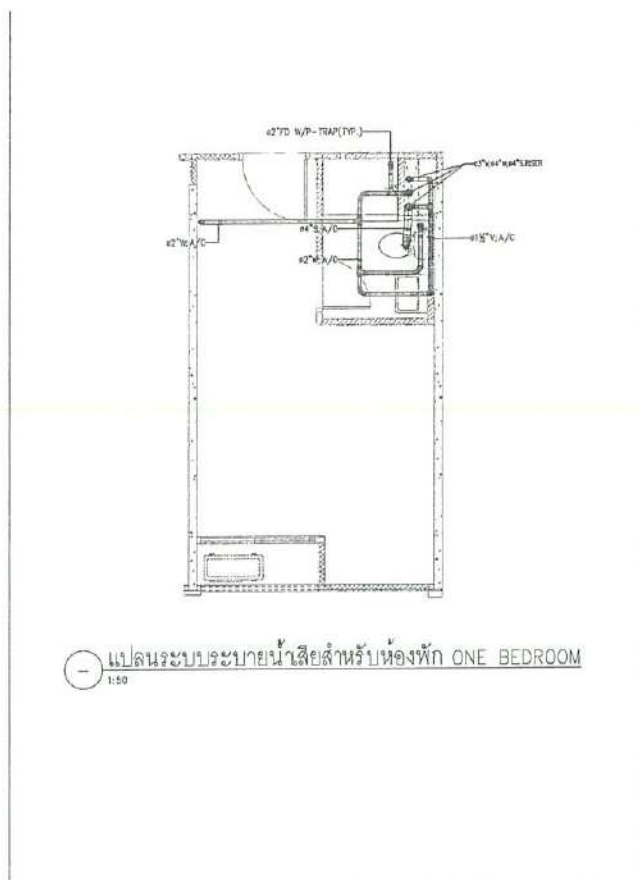
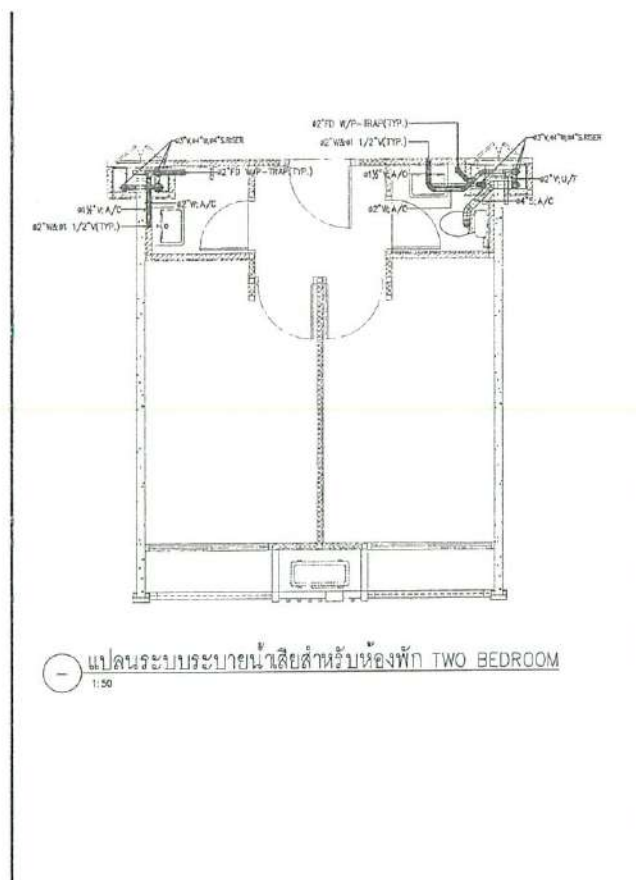

Project manager

มหาวิทยาลัยมหิดล
คณะแพทยศาสตร์ศิริราชพยาบาล
โรงพยาบาลศิริราช ปิยมหาราชการุณย์

Project Name

โครงการ หอพักพยาบาล
รพ. ศิริราช ปิยมหาราชการุณย์

Location

ถนนวิภาวดี เขตจตุจักร กรุงเทพมหานคร

111/78 Premium Place
Ruesamee Building 40 Bangkok
Bangkok 10230 Thailand
TEL : 0 2187 1409
FAX : 0 2187 1380
tripninearchitect@yahoo.com

TRIPLENINE ARCHITECT CO.,LTD

THIS DRAWING IS
PROPERTY OF TRIPLENINE ARCHITECT CO.,LTD
AND NOT TO BE USED OR REPRODUCED
WITHOUT SPECIFIC PERMISSION

Structural Engineers

Ohic Engineers & Architects Co.,Ltd.

8 Soi KALONG 4 SARAJITWONG RD.
HONGKONG
TEL: 0-2550-4374-5, Fax: 0-2550-2231
E-Mail: ohic@ohic.co.th

System Designer

progress
design and
engineering

progress design and engineering co., ltd.

Landscape Architect

IXORA

บริษัท ไซเคอโร จำกัด
เลขที่ 100 ถนนวิภาวดี กรุงเทพฯ 10240
โทรศัพท์ 0-2779-7575, 0-2779-3033-6 Fax: 0-2774-5238

Consultant

PLAN CONSULTANTS CO.,LTD

25 K.L. Building, 4th Floor
Sathorn Soi 8, South Sathorn Road,
Bangkok, Thailand 10120

Contractor

บริษัท พรหมนคร จำกัด
PORNI PRANAKORN CO.,LTD.

1303 ถนนวิภาวดี แขวงจตุจักร เขตจตุจักร กรุงเทพฯ 10240
1303 Moo.10 Road/Vibhavadijitrakul Road, Bangkok 10240
Tel: 0-2779-7575, 0-2779-3033-6 Fax: 0-2774-5238

ARCHITECT

คุณณัฏฐ์ วัฒนวงษ์ศิริ 0-8161632

STRUCTURAL ENGINEER

คุณกมล วัฒนาวิเศษ 081145

ELECTRICAL ENGINEER

วิษณุพงษ์ วัฒนศิริ 08148024

MECHANICAL ENGINEER

ณัฏฐ์ พลสวัสดิ์ 08334928

SANITARY ENGINEER

ศรวิทย์ บุญทด 081157

AS-Built Drawing

Drawing Title

แปลนแบบTYPE ROOM ห้องพักและห้องโถง

Checked By:

คุณ ณัฏฐ์

Drawn/Assistant Architect

คุณ ณัฏฐ์

Date: 06/10/67 Scale: 1:50

Drawing No. Total

SN-G-305

ให้จัดทำแบบก่อสร้างตามแบบฉบับ

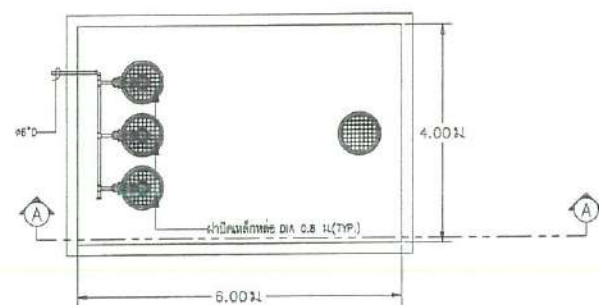

แบบขยายบ่อน้ำ

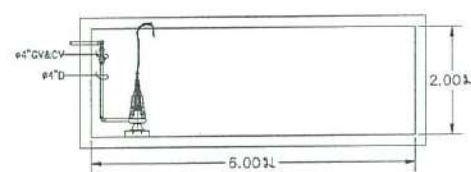

รูปตัด A-A บ่อน้ำ

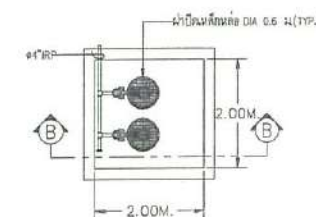

แบบขยายบ่อน้ำ

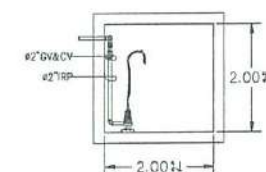

รูปตัด B-B บ่อน้ำ

LIST OF EQUIPMENT

ITEM	DESCRIPTION	MODEL	QUANTITY	LOCATION	EACH CAPACITY	ELECTRICAL MOTOR DATA			CONTROL FUNCTION AND CONTROL DEVICES
						APPR.KW	RPM	V/ø/HZ.	
1	SUBMERSIBLE PUMP(1,2,3)	TOS-100B43.7	3	บ่อน้ำ	Q = 65 CU.M./HR. H = 10 M.	3.5	1,500	380/3/50	LEVEL CONTROLLER
2	SUBMERSIBLE PUMP(1,2)	TOS-50B2.75H	4	บ่อน้ำ	Q = 10 CU.M./HR. H = 10 M.	1.2	1,500	380/3/50	TIMER

PLAN CONSULTANTS CO., LTD.

☐ SITE DRAWING
☐ MATERIAL APPROVED
☐ AS-BUILT DRAWING
☐ APPROVED
☐ APPROVED AS NOTE
☐ NOT APPROVED
☐ RETURN TO CORRECTED

CHECKED BY: _____

DATE: _____

APPROVED BY: _____

DATE: _____

Project manager

มหาวิทยาลัยมหิดล
คณะแพทยศาสตร์ศิริราชพยาบาล
โรงพยาบาลศิริราช ปิยมหาราชการุณย์

Project Name
โครงการ หอพักพยาบาล
รพ. ศิริราช ปิยมหาราชการุณย์

Location
ถนนสีลม เขตปทุมวัน กรุงเทพมหานคร

111/78 Pratum Place
Nathan Ramin 40 Bangkok
Bangkok 10230 Thailand
TEL : 0 2187 1405
FAX : 0 2187 1380
tripninearch@yahoo.com

TRIPLINE ARCHITECT CO., LTD.

THIS DRAWING IS
PROPERTY OF TRIPLINE ARCHITECT CO., LTD.
AND NOT TO BE USED OR REPRODUCED
WITHOUT SPECIFIC PERMISSION.

Structural Engineers
Chis Engineers & Architects Co., Ltd.
8 Ser KLONG 4 SARABHUM RD.
KONJASRI
Tel 0-2550-4274-5, Fax 0-2550-3231
E-Mail: info@chis.co.th

System Designer
progress
design and engineering
progress design and engineering co., ltd.

Landscape Architect
KORA
KORANAT KONGKARN
Tel 02-2550-4274-5, Fax 0-2550-3231
E-Mail: info@kora.co.th

Consultant
PLAN CONSULTANTS CO., LTD.
25 K.S.Bldg. 4th Floor
Sethon 5th St. South Sethon Road.
Bangkok, Thailand 10120

Contractor
บริษัท พรพรพรพร จำกัด
PORN PRANAKORN CO., LTD.
1301 ถนนวิภาวดี แขวงจตุจักร เขตจตุจักร 10240
1301 Newmark Road, Bangkok, Thailand 10240
Tel: 0-2377-7575, 0-2377-3033-6 Fax: 0-2374-5330

ARCHITECT
คุณสม วัฒนศิริ 0-662-832

STRUCTURAL ENGINEER
คุณสม วัฒนศิริ 0-662-832

ELECTRICAL ENGINEER
คุณสม วัฒนศิริ 0-662-832

MECHANICAL ENGINEER
คุณสม วัฒนศิริ 0-662-832

SANITARY ENGINEER
คุณสม วัฒนศิริ 0-662-832

AS-Built Drawing

Drawing Title

แบบขยาย TYPE ROOM, ห้องพัสดุของโรงพยาบาล

Checked By: _____

Drawn/Asplint Architect: _____

Date: 08/04/62 Scale: 1:50

Drawing No. 10101

SN-G-305

ได้รับอนุมัติจากผู้บริหาร

Waste water pumps Pm Check Sheet

Date : 9/11/67

TASK

- General Cleaning
- Check Condition Of Pump & Support
- Check and Clean Body Pump
- Check All Mechanical Seals
- Check Lelve Lubricand
- Check Operation Of Auto Start/Stop Switch
- Check Low Level Alarm
- Check Low Level Pump Start
- Check High Level Pump Stop
- Check High Level Alarm
- Check Tighten All Terminal Of Electrical Connections
- Check Fuse & Protections Device
- Check Operation Light & Control Panel
- Clean Control Panel & Timer Relay
- Check Timer Set Start Pump
- Check Chain
- Check Operation Of Gate Valve And Check Valve
- Check Rust Piant If Necessary
- Cleanse Sludge Tank
- Record Voltage (V)
- Record Running Motor Current (A)
- Over Load Relay Set (A)

Recommendations / Remark : Record Runing Amps of Motor

Period	Standards	Location : Waste Water Treatment (WWT-A-1) ๑๒๑๓ : A						Location : Waste Water Treatment (WWT-B-1) ๑๒๑๓ : B					
		EJ-01-A-1	EJ-02-A-1	SP-01-A-1	P-01-A-1	P-02-A-1		EJ-01-B-1	EJ-02-B-1	SP-01-B-1	P-01-B-1	P-02-B-1	
M	✓	✓	✓	✓	✓	✓		✓	✓	✓	✓	✓	
M	N	N	N	N	N	N		N	N	N	N	N	
S	N	N	N	N	N	N		N	N	N	N	N	
S	N	N	N	N	N	N		N	N	N	N	N	
S	N	N	N	N	N	N		N	N	N	N	N	
M	N	N	N	N	N	N		N	N	N	N	N	
M	N	N	N	N	N	N		N	N	N	N	N	
M	N	N	N	N	N	N		N	N	N	N	N	
M	N	N	N	N	N	N		N	N	N	N	N	
M	N	N	N	N	N	N		N	N	N	N	N	
M	N	N	N	N	N	N		N	N	N	N	N	
M	N	N	N	N	N	N		N	N	N	N	N	
Q	N	N	N	N	N	N		N	N	N	N	N	
M	N	N	N	N	N	N		N	N	N	N	N	
M	N	N	N	N	N	N		N	N	N	N	N	
M	N	N	N	N	N	N		N	N	N	N	N	
M	N	N	N	N	N	N		N	N	N	N	N	
S	N	N	N	N	N	N		N	N	N	N	N	
S	N	N	N	N	N	N		N	N	N	N	N	
S	N	N	N	N	N	N		N	N	N	N	N	
Y	✓	✓	✓	✓	✓	✓		✓	✓	✓	✓	✓	
M	400/230V	400/400/400	400/400/400	400/400/400	400/400/400	400/400/400		400/400/400	400/400/400	400/400/400	400/400/400	400/400/400	
M	A	1.5/1.6/1.5	1.5/1.2/1.4	1.5/1.5/1.2	1.6/1.4/1.5	1.5/1.6/1.6		1.6/1.5/1.6	1.5/1.6/1.5	1.5/1.6/1.5	1.6/1.6/1.6	1.5/1.6/1.5	
M	(A)	2	2	2	2	2		2	2	2	2	2	

TECHNICIAN : ๑๒๑๓-๑๒

BUILDING MANAGER :

Date : 9/11/67

Date : 11/12/67

N = Normal AB = Abnormal BD = Break Down

- = Non Install

✓ = Do PM

Waste water pumps Pm Check Sheet

Date : 11/11/67

TASK

- General Cleaning
- Check Condition Of Pump & Support
- Check and Clean Body Pump
- Check All Mechanical Seals
- Check Lelve Lubricand
- Check Operation Of Auto Start/Stop Switch
- Check Low Level Alarm
- Check Low Level Pump Start
- Check High Level Pump Stop
- Check High Level Alarm
- Check Tighten All Terminal Of Electrical Connections
- Check Fuse & Protections Device
- Check Operation Light & Control Panel
- Clean Control Panel & Timer Relay
- Check Timer Set Start Pump
- Check Chain
- Check Operation Of Gate Valve And Check Valve
- Check Rust Plant If Necessary
- Cleanse Sludge Tank
- Record Voltage (V)
- Record Running Motor Current (A)
- Over Load Relay Set (A)

Recommendations / Remark : Record Runing Amps of Motor

Period	Standards	Location : Waste Water Treatment (WWT-C-1) ๑๒๓๔ : C						Location : Waste Water Treatment (WWT-C-2) ๑๒๓๔ : C					
		EJ-01-C-1	EJ-02-C-1	SP-01-C-1	P-01-C-1	P-02-C-1	EJ-01-C-2	EJ-02-C-2	SP-01-C-2	P-01-C-2	P-02-C-2		
M	✓	✓	✓	✓	✓	✓	✓	✓	✓	✓	✓		
M	N	N	N	N	N	N	N	N	N	N	N		
S	N	N	N	N	N	N	N	N	N	N	N		
S	N	N	N	N	N	N	N	N	N	N	N		
S	N	N	N	N	N	N	N	N	N	N	N		
M	N	N	N	N	N	N	N	N	N	N	N		
M	N	N	N	N	N	N	N	N	N	N	N		
M	N	N	N	N	N	N	N	N	N	N	N		
M	N	N	N	N	N	N	N	N	N	N	N		
M	N	N	N	N	N	N	N	N	N	N	N		
M	N	N	N	N	N	N	N	N	N	N	N		
M	N	N	N	N	N	N	N	N	N	N	N		
Q	N	N	N	N	N	N	N	N	N	N	N		
M	N	N	N	N	N	N	N	N	N	N	N		
M	N	N	N	N	N	N	N	N	N	N	N		
M	N	N	N	N	N	N	N	N	N	N	N		
S	N	N	N	N	N	N	N	N	N	N	N		
S	N	N	N	N	N	N	N	N	N	N	N		
S	N	N	N	N	N	N	N	N	N	N	N		
Y	✓	✓	✓	✓	✓	✓	✓	✓	✓	✓	✓		
M	400/230V	378/100/150	378/100/150	378/100/150	378/100/150	378/100/150	378/100/150	378/100/150	378/100/150	378/100/150	378/100/150		
M	A	1.3/1.5/1.5	1.3/1.5/1.5	1.3/1.5/1.5	1.3/1.5/1.5	1.3/1.5/1.5	1.3/1.5/1.5	1.3/1.5/1.5	1.3/1.5/1.5	1.3/1.5/1.5	1.3/1.5/1.5		
M	(A)	2	2	2	2	2	2	2	2	2	2		

TECHNICIAN : <u>๑๒๓๔๕๖๗</u>	SENIOR TECHNICIAN : <u>๑๒๓๔</u>	BUILDING MANAGER : <u>๑๒๓๔๕</u>
Date : <u>11/11/67</u>	Date : <u>11/11/67</u>	Date : <u>11/11/67</u>
N = Normal	AB = Abnormal	BD = Break Down
X = Don't PM - = Non Install ✓ = Do PM		

Waste water pumps Pm Check Sheet

Date: 9/11/07

Location : Waste Water Treatment (WWT-D-1) อาคาร : D

Period	Standards	EJ-01-D-1	EJ-02-D-1	SP-01-D-1	P-01-D-1	P-02-D-1
M	✓	✓	✓	✓	✓	✓
M	N	N	N	N	N	N
S	N	N	N	N	N	N
S	N	N	N	N	N	N
S	N	N	N	N	N	N
M	N	N	N	N	N	N
M	N	N	N	N	N	N
M	N	N	N	N	N	N
M	N	N	N	N	N	N
M	N	N	N	N	N	N
M	N	N	N	N	N	N
M	N	N	N	N	N	N
Q	N	N	N	N	N	N
M	N	N	N	N	N	N
M	N	N	N	N	N	N
M	N	N	N	N	N	N
S	N	N	N	N	N	N
S	N	N	N	N	N	N
S	N	N	N	N	N	N
Y	✓	✓	✓	✓	✓	✓
M	400/230V	230V/400V/1000	230V/400V/1000	400V/1000	400V/1000	400V/1000
M	A	1.4/1.5/1.5	1.5/1.6/1.5	1.4/1.5/1.5	1.5/1.6/1.5	1.5/1.5/1.6
M	(A)	2	2	2	2	2







TASK

- General Cleaning
- Check Condition Of Pump & Support
- Check and Clean Body Pump
- Check All Mechanical Seals
- Check Leive Lubricand
- Check Operation Of Auto Start/Stop Switch
- Check Low Level Alarm
- Check Low Level Pump Start
- Check High Level Pump Stop
- Check High Level Alarm
- Check Tighten All Terminal Of Electrical Connections
- Check Fuse & Protections Device
- Check Operation Light & Control Panel
- Clean Control Panel & Timer Relay
- Check Timer Set Start Pump
- Check Chain
- Check Operation Of Gate Valve And Check Valve
- Check Rust Plant If Necessary
- Cleanse Sludge Tank
- Record Voltage (V)
- Record Running Motor Current (A)
- Over Load Relay Set (A)

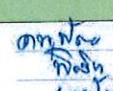
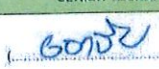
Recommendations / Remark : Record Running Amps of Motor

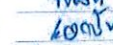
TECHNICIAN : <i>✓</i> <i>07/11/09</i>	SENIOR TECHNICIAN : <i>6034</i>	BUILDING MANAGER : <i>manz</i>
Date : <i>9/11/07</i>	Date : <i>9/11/07</i>	Date : <i>11/2/07</i>
N = Normal AB = Abnormal BD = Break Down ✕ = Don't PM ✓ = Do PM - = Non Install		

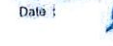
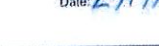
SUBMERSIBLE PUMP

PROJECT TITLE: โครงการก่อสร้างอาคารเรียน โรงเรียนราชประชานุเคราะห์		DATE: 2/11/67	2/11/67	2/11/67	
ADDRESS:		LOCATION: อาคาร A	อาคาร A	อาคาร A	
		MAN-HOUR USED:			
SUBMERSIBLE PUMP		EQUIPMENT CODE	SP-01-A	SP-02-A	SP-03-A
		BRAND / MODEL (PUMP)			
		BRAND / MODEL (MOTOR)	TSURUMI PUMP	TSURUMI PUMP	TSURUMI PUMP
PERIOD:	HP / RPM	3.5 Kw	3.5 Kw	3.5 Kw	
TASKS		STANDARD	RECORD		
<input type="checkbox"/> MONTHLY MAINTENANCE No. 1-18					
MOTOR & CONTROL SYSTEM					
1 GENERAL CLEANING / ทำความสะอาดทั่วไป		/	/	/	/
2 CHECK FUSES & PROTECTIONS DEVICE / ตรวจสอบฟิวส์และอุปกรณ์ป้องกันต่างๆ		N	N	N	N
3 CHECK WORKING OF CONTROL SYSTEM / ตรวจสอบการทำงานของระบบควบคุม		N	N	N	N
4 CLEAN CONTROL PANEL & MAGNETIC CONTACTOR RELAY & ACCESSARY / ทำความสะอาดตู้ควบคุมและหมักแม่เหล็กและอุปกรณ์		N	N	N	N
5 CHECK & RECORD PRESSURE CUT IN SETTING / ตรวจสอบและบันทึกค่าแรงดันที่สั่งให้เริ่มการทำงาน		Bar	-	-	-
6 CHECK & RECORD PRESSURE CUT OFF SETTING / ตรวจสอบและบันทึกค่าแรงดันที่สั่งให้หยุดการทำงาน		Bar	-	-	-
7 CHECK MOTOR(S) VOLTS AND RECORD / ตรวจสอบค่าแรงดันไฟฟ้าและบันทึกค่า (RST)		380-415 V			
8 CHECK MOTOR(S) AMPS AND RECORD / ตรวจสอบค่ากระแสไฟฟ้าและบันทึกค่า		STANDARD	7-10 A	7-10 A	7-10 A
		RECORD			
PUMP					
9 GENERAL CLEANING / ทำความสะอาดทั่วไป		/	/	/	/
10 CHECK MECHANIC SEAL FOR CONDITION / ตรวจสอบสภาพของซีลต่างๆ		N	N	N	N
11 VALVE OPERATION & PACKING ADJUST. / ตรวจสอบการทำงานของ Valve และปรับตั้ง Packing Seal ป้องกันการรั่ว		N	N	N	N
12 CHECK FOR PIPE FLEXIBLE JOINT VIBRATION PROTEC / ตรวจสอบ Flexible Joint ป้องกันการสั่นสะเทือนของท่อ		N	N	N	N
13 CHECK GAUGES FOR ACCURACY (IF Applicable) / ตรวจสอบการทำงานของเกจวัดค่าต่างๆ		N	N	N	N
14 CHECK & RECORD DISCHARGE PRESSURE / ตรวจสอบและบันทึกค่าแรงดันน้ำที่จ่าย		Bar	-	-	-
15 GREASING / ทำการหล่อลื่นด้วยจารบี		/	/	/	/
16 CHECK FOR PIPES CONDITION & LEAKS / ตรวจสอบการรั่วของท่อ		N	N	N	N
17 CHECK FOR LOOSE BOLTS & NUTS / ตรวจสอบความแน่นของน็อตยึดต่างๆ		N	N	N	N
18 CHECK & CLEAN STAINER / ตรวจสอบและทำความสะอาดไส้กรองและร่อน		N	N	N	N
<input type="checkbox"/> QUARTERLY MAINTENANCE No. 1-22					
MOTOR & CONTROL SYSTEM					
19 TIGHTENING OF ALL ELECTRICAL CONNECTIONS / ตรวจสอบน็อตยึดสายไฟฟ้าและจุดต่อต่างๆ		/	/	/	/
20 CHECK INSULATION & GROUND FOR ELECTRIC COMPONENTS / ตรวจสอบสภาพของฉนวนและลงกราวด์ของอุปกรณ์ไฟฟ้า		>20 Mohm	-	-	-
PUMP					
21 CHECK MOTOR(S) BEARING / ตรวจสอบลูกปืนมอเตอร์		N	N	N	N
22 CHECK RUST & PAINT IF NECESSARY / ตรวจสอบการเกิดสนิม และทาสีป้องกันสนิมถ้าหากจำเป็น		N	N	N	N
/ = Do PM , X = Don't PM , N = Normal , AB = Abnormal , = Non-Install					
RECOMMENDATIONS / REMARKS					
SAFETY NOTE: 1.) Make Sure Disconnect Power Before Touching Any Electrical Parts. 2.) Make Sure To Show Warning Sign At Control Panel. 3.) Make sure that after the operation, System in the status, Work as normal					
TECHNICIAN		SENIOR TECHNICIAN		BUILDING MANAGER	
1. 		1. 		1. 	
2. 		2. 		2. 	
3. 		3. 		3. 	
Date: 2/11/67		Date: 29/11/67		Date: 1, 12, 67	

SUBMERSIBLE PUMP

PROJECT TITLE : โครงการหอพักพยาบาล โรงพยาบาลศิริราช ปิยมหาราชการุณย์	DATE : 10/11/67	10/11/67
ADDRESS :	LOCATION : อาคาร B	อาคาร B
	MAN-HOUR USED :	
SUBMERSIBLE PUMP	EQUIPMENT CODE	IRP-01-B
	BRAND / MODEL (PUMP)	
	BRAND / MODEL (MOTOR)	TSURUMI PUMP
	HP / RPM	3.5 Kw
PERIOD		

TASKS	STANDARD	RECORD
<input type="checkbox"/> MONTHLY MAINTENANCE No.1-18		
MOTOR & CONTROL SYSTEM		
1 GENERAL CLEANING / ทำความสะอาดทั่วไป	/	/
2 CHECK FUSES & PROTECTIONS DEVICE / ตรวจสอบฟิวส์และอุปกรณ์ป้องกันต่าง ๆ	N	N
3 CHECK WORKING OF CONTROL SYSTEM / ตรวจสอบการทำงานของระบบควบคุม	N	N
4 CLEAN CONTROL PANEL & MAGNETIC CONTACTER RELAY & ACCESSORY / ทำความสะอาดตู้ควบคุมและแม่เหล็กรับแรงดันไฟฟ้า	N	N
5 CHECK & RECORD PRESSURE CUT IN SETTING / ตรวจสอบและบันทึกค่าแรงดันไฟฟ้าที่สั่งให้มอเตอร์ทำงาน	Bar	-
6 CHECK & RECORD PRESSURE CUT OFF SETTING / ตรวจสอบและบันทึกค่าแรงดันไฟฟ้าที่สั่งให้มอเตอร์หยุดทำงาน	Bar	-
7 CHECK MOTOR(S) VOLTS AND RECORD / ตรวจสอบค่าแรงดันไฟฟ้าและบันทึกค่า (RST)	380-415 V	
8 CHECK MOTOR(S) AMPS AND RECORD / ตรวจสอบค่ากระแสไฟฟ้าและบันทึกค่า	STANDARD	7-10 A
	RECORD	
PUMP		
9 GENERAL CLEANING / ทำความสะอาดทั่วไป	/	/
10 CHECK MECHANIC SEAL FOR CONDITION / ตรวจสอบสภาพของซีลต่าง ๆ	N	N
11 VALVE OPERATION & PACKING ADJUST / ตรวจสอบการทำงานของ Valve และปรับแต่ง Packing Seal	N	N
12 CHECK FOR PIPE FLEXIBLE JOINT VIBRATION PROTECT / ตรวจสอบ Flexible Joint ป้องกันการสั่นสะเทือนของท่อ	N	N
13 CHECK GAUGES FOR ACCURACY (IF Apply) / ตรวจสอบการทำงานของเกจวัดค่าต่าง ๆ	N	N
14 CHECK & RECORD DISCHARGE PRESSURE / ตรวจสอบและบันทึกค่าแรงดันน้ำที่จ่าย	Bar	-
15 GREASING / ทำการหล่อลื่นด้วยจาระบี	/	/
16 CHECK FOR PIPES CONDITION & LEAKS / ตรวจสอบการรั่วของท่อ	N	N
17 CHECK FOR LOOSE BOLTS & NUTS / ตรวจสอบความแน่นของน็อตต่าง ๆ	N	N
18 CHECK & CLEAN STAINER / ตรวจสอบและทำความสะอาดไส้กรองสกปรกน้ำ	N	N
<input type="checkbox"/> QUARTERLY MAINTENANCE No.1-22		
MOTOR & CONTROL SYSTEM		
19 TIGHTENING OF ALL ELECTRICAL CONNECTIONS / ตรวจสอบและขันน็อตสายไฟฟ้าให้แน่นและจุดต่อต่าง ๆ	/	/
20 CHECK INSULATION & GROUND FOR ELECTRIC COMPONENTS / ตรวจสอบสภาพของฉนวนและลงกราวด์ของอุปกรณ์ไฟฟ้า	>20 Mohm	-
PUMP		
21 CHECK MOTOR(S) BEARING / ตรวจสอบลูกปืนมอเตอร์	N	N
22 CHECK RUST & PAINT IF NECESSARY / ตรวจสอบการเกิดสนิม และทาสีป้องกันสนิมถ้าจำเป็น	N	N

/ = Do PM X = Don't PM N = Normal AB = Abnormal - = Non Install

RECOMMENDATIONS / REMARKS

SAFETY NOTE : 1.) Make Sure Disconnect Power Before Touching Any Electrical Parts. 2.) Make Sure To Show Warning Sign At Control Panel.
3.) Make sure that after the operation, System in the status, Work as normal.

TECHNICIAN	SENIOR TECHNICIAN	BUILDING MANAGER
1		
2		
3		
Date : 10 / 11 / 67	Date : 23 / 11 / 67	Date : 1, 12, 67

SUBMERSIBLE PUMP

PROJECT TITLE : โครงการเพื่อพัฒนาตลาด โรงพยาบาลศิริราช ปิยมหาราชจกญ		DATE : 11/11/67		11/11/67	
ADDRESS :		LOCATION : อาคาร C		อาคาร C	
		MAN-HOUR USED :			
SUBMERSIBLE PUMP		EQUIPMENT CODE		IRP-01-C	
		BRAND / MODEL (PUMP)			
		BRAND / MODEL (MOTOR)		TSURUMI PUMP	
		HP / RPM		3.5 Kw	
PERIOD					
TASKS		STANDARD		RECORD	
<input type="checkbox"/> MONTHLY MAINTENANCE No. 1-10					
MOTOR & CONTROL SYSTEM					
1 GENERAL CLEANING / ทำความสะอาดทั่วไป		/			
2 CHECK FUSES & PROTECTIONS DEVICE / ตรวจสอบฟิวส์และอุปกรณ์ป้องกันต่าง ๆ		N			
3 CHECK WORKING OF CONTROL SYSTEM / ตรวจสอบการทำงานของระบบควบคุม		N			
4 CLEAN CONTROL PANEL & MAGNETIC CONTACTER RELAY & ACCESSARY / ทำความสะอาดตู้ควบคุมและแม่เหล็กและอุปกรณ์		N			
5 CHECK & RECORD PRESSURE CUT IN SETTING / ตรวจสอบและบันทึกค่าแรงดันน้ำที่สั่งให้เริ่มการทำงาน		Bar			
6 CHECK & RECORD PRESSURE CUT OFF SETTING / ตรวจสอบและบันทึกค่าแรงดันน้ำที่สั่งให้หยุดการทำงาน		Bar			
7 CHECK MOTOR(S) VOLTS AND RECORD / ตรวจสอบค่าแรงดันไฟฟ้าและบันทึกค่า (RST)		380-415 V			
8 CHECK MOTOR(S) AMPS AND RECORD / ตรวจสอบค่ากระแสไฟฟ้าและบันทึกค่า		STANDARD 7-10 A			
PUMP		RECORD			
9 GENERAL CLEANING / ทำความสะอาดทั่วไป		/			
10 CHECK MECHANIC SEAL FOR CONDITION / ตรวจสอบสภาพการรั่วซึมต่างๆ		N			
11 VALVE OPERATION & PACKING ADJUST. / ตรวจสอบการทำงานของ Valve และปรับ Packing Seal		N			
12 CHECK FOR PIPE FLEXIBLE JOINT VIBRATION PROTEC / ตรวจสอบ Flexible Joint ป้องกันการสั่นสะเทือนของท่อ		N			
13 CHECK GAUGES FOR ACCURACY (IF Applicable) / ตรวจสอบการทำงานของเกจวัดค่าต่างๆ		N			
14 CHECK & RECORD DISCHARGE PRESSURE / ตรวจสอบและบันทึกค่าแรงดันน้ำที่จ่าย		Bar			
15 GREASING / ทำการหล่อลื่นด้วยจาระบี		/			
16 CHECK FOR PIPES CONDITION & LEAKS / ตรวจสอบการรั่วซึมของท่อ		N			
17 CHECK FOR LOOSE BOLTS & NUTS / ตรวจสอบความแน่นของน็อตยึดต่างๆ		N			
18 CHECK & CLEAN STAINER / ตรวจสอบและทำความสะอาดไส้กรองและเบรค		N			
<input type="checkbox"/> QUARTERLY MAINTENANCE No. 1-22					
MOTOR & CONTROL SYSTEM					
19 TIGHTENING OF ALL ELECTRICAL CONNECTIONS / ตรวจสอบและขันน็อตสายไฟฟ้าและจุดต่อต่างๆ		/			
20 CHECK INSULATION & GROUND FOR ELECTRIC COMPONENTS / ตรวจสอบสภาพของฉนวนและลงกราวด์ของอุปกรณ์ไฟฟ้า		>20 Mohm			
PUMP					
21 CHECK MOTOR(S) BEARING / ตรวจสอบลูกปืนมอเตอร์		N			
22 CHECK RUST & PAINT IF NECESSARY / ตรวจสอบการเกิดสนิม และหาสีป้องกันสนิมถ้าจำเป็น		N			
/ = Do PM , X = Don't PM , N = Normal , AB = Abnormal , - = Non Install					
RECOMMENDATIONS / REMARKS					
SAFETY NOTE : 1.) Make Sure Disconnect Power Before Touching Any Electrical Parts. 2.) Make Sure To Show Warning Sign At Control Panel. 3.) Make sure that after the operation, System in the status, Work as normal.					
TECHNICIAN		SENIOR TECHNICIAN		BUILDING MANAGER	
1. 11/11/67		Date: 11/11/67		Date: 11/12/67	

SUBMERSIBLE PUMP

PROJECT TITLE : โครงการหอพักพยาบาล โรงพยาบาลศิริราช ปิยมหาราชการุณย์		DATE : 9/11/67	9/11/67
ADDRESS :		LOCATION : อาคาร D	อาคาร D
		MAN-HOUR USED :	
SUBMERSIBLE PUMP		EQUIPMENT CODE	IRP-01-D
		BRAND / MODEL (PUMP)	
		BRAND / MODEL (MOTOR)	TSURUMI PUMP
		HP / RPM	3.5 Kw
PERIOD			
TASKS		STANDARD	RECORD
<input type="checkbox"/> MONTHLY MAINTENANCE No. 1-18			
MOTOR & CONTROL SYSTEM			
1	GENERAL CLEANING / ทำความสะอาดทั่วไป	/	/
2	CHECK FUSES & PROTECTIONS DEVICE / ตรวจสอบฟิวส์และอุปกรณ์ป้องกันไฟฟ้า	N	N
3	CHECK WORKING OF CONTROL SYSTEM / ตรวจสอบการทำงานของระบบควบคุม	N	N
4	CLEAN CONTROL PANEL & MAGNETIC CONTACTER RELAY & ACCESSARY / ทำความสะอาดตู้ควบคุมและแม่เหล็กและอุปกรณ์	N	N
5	CHECK & RECORD PRESSURE CUT IN SETTING / ตรวจสอบและบันทึกค่าแรงดันที่ตัวรีเลย์การทำงาน	Bar	-
6	CHECK & RECORD PRESSURE CUT OFF SETTING / ตรวจสอบและบันทึกค่าแรงดันที่ตัวรีเลย์หยุดการทำงาน	Bar	-
7	CHECK MOTOR(S) VOLTS AND RECORD / ตรวจสอบค่าแรงดันไฟฟ้าและบันทึกค่า (RST)	380-415 V	
8	CHECK MOTOR(S) AMPS AND RECORD / ตรวจสอบค่ากระแสไฟฟ้าและบันทึกค่า	STANDARD	7-10 A
		RECORD	
PUMP			
9	GENERAL CLEANING / ทำความสะอาดทั่วไป	/	/
10	CHECK MECHANIC SEAL FOR CONDITION / ตรวจสอบสภาพของซีลต่างๆ	N	N
11	VALVE OPERATION & PACKING ADJUST. / ตรวจสอบการทำงานของ Valve และปรับแต่ง Packing Seal	N	N
12	CHECK FOR PIPE FLEXIBLE JOINT VIBRATION PROTEC / ตรวจสอบ Flexible Joint ป้องกันการสั่นสะเทือนของท่อ	N	N
13	CHECK GAUGES FOR ACCURACY (IF Apply) / ตรวจสอบการทำงานของเกจวัดค่าต่างๆ	N	N
14	CHECK & RECORD DISCHARGE PRESSURE / ตรวจสอบและบันทึกค่าแรงดันน้ำที่จ่าย	Bar	
15	GREASING / ทำการหล่อลื่นด้วยจารบี	/	/
16	CHECK FOR PIPES CONDITION & LEAKS / ตรวจสอบการรั่วของท่อ	N	N
17	CHECK FOR LOOSE BOLTS & NUTS / ตรวจสอบความแน่นของน็อตยึดต่างๆ	N	N
18	CHECK & CLEAN STAINER / ตรวจสอบและทำความสะอาดไส้กรองสกปรก	N	N
<input type="checkbox"/> QUARTERLY MAINTENANCE No. 1-22			
MOTOR & CONTROL SYSTEM			
19	TIGHTENING OF ALL ELECTRICAL CONNECTIONS / ตรวจสอบขันน็อตยึดขั้วสายไฟฟ้าและจุดต่อต่างๆ	/	/
20	CHECK INSULATION & GROUND FOR ELECTRIC COMPONENTS / ตรวจสอบสภาพของฉนวนและองค์ประกอบของอุปกรณ์ไฟฟ้า	>20 Mohm	-
PUMP			
21	CHECK MOTOR(S) BEARING / ตรวจสอบลูกปืนมอเตอร์	N	N
22	CHECK RUST & PAINT IF NECESSARY / ตรวจสอบการเกิดสนิม และทาสีป้องกันสนิมถ้าหากจำเป็น	N	N
/ = Do PM , X = Dont PM , N = Normal , AB = Abnormal , - = Non Install			
RECOMMENDATIONS / REMARKS			
SAFETY NOTE : 1.) Make Sure Disconnect Power Before Touching Any Electrical Parts. 2.) Make Sure To Show Warning Sign At Control Panel.			
3.) Make sure that after the operation, System in the status. Work as normal.			
TECHNICIAN		SENIOR TECHNICIAN	BUILDING MANAGER
1. Dick 2. Dek 3. Pum Date : 9 / 11 / 67		6070 Date : 27 / 11 / 67	11070 Date : 1, 12, 67

CHECK SHEET FOR PREVENTIVE MAINTENANCE



TRANSFER PUMP SYSTEM

PROJECT TITLE : โครงการรื้อถอนอาคาร โรงพยาบาลศิริราช ปิยมหาราชการุณย์		DATE : 2/11/67	2/11/67
ADDRESS :		LOCATION : อาคาร A	อาคาร A
		MAN-HOUR USED :	
TRANSFER PUMP		EQUIPMENT CODE	TP-01- A
		TP-02- A	
		BRAND / MODEL (PUMP)	BROOK CROMPTON
		BRAND / MODEL (MOTOR)	BROOK CROMPTON
		380 V / 7.5 kw	380 V / 7.5 kw
		3.6 HP / 2900 RPM	3.6 HP / 2900 RPM
PERIOD	M	HP / RPM	

TASKS	STANDARD	RECORD
<input type="checkbox"/> MONTH MAINTENANCE No.1-18		
MOTOR & CONTROL SYSTEM		
1 GENERAL CLEANING / ทำความสะอาดทั่วไป	/	/
2 CHECK FUSES & PROTECTIONS DEVICE / ตรวจสอบฟิวส์และอุปกรณ์ป้องกันต่าง ๆ	N	N
3 CHECK WORKING OF CONTROL SYSTEM / ตรวจสอบการทำงานของระบบควบคุม	N	N
4 CLEAN CONTROL PANEL & MAGNETIC CONTACTER RELAY & ACCESSARY / ทำความสะอาดตู้ควบคุมและแม่เหล็กและอุปกรณ์	N	N
5 CHECK & RECORD PRESSURE CUT IN SETTING / ตรวจสอบและบันทึกค่าแรงดันน้ำที่สั่งให้เริ่มการทำงาน	Bar	-
6 CHECK & RECORD PRESSURE CUT OFF SETTING / ตรวจสอบและบันทึกค่าแรงดันน้ำที่สั่งให้หยุดการทำงาน	Bar	-
7 CHECK MOTOR(S) VOLTS AND RECORD / ตรวจสอบค่าแรงดันไฟฟ้าและบันทึกค่า (RST)	380-415 V	A05 A09 A07 A08 A08 A09
8 CHECK MOTOR(S) AMPS AND RECORD / ตรวจสอบค่ากระแสไฟฟ้าและบันทึกค่า	STANDARD	6-10 A 6-10 A
	RECORD	
PUMP		
9 GENERAL CLEANING / ทำความสะอาดทั่วไป	/	/
10 CHECK MECHANIC SEAL FOR CONDITION / ตรวจสอบสภาพของซีลต่าง ๆ	N	N
11 VALVE OPERATION & PACKING ADJUST. / ตรวจสอบการทำงานของ Valve และปรับแต่ง Packing Seal ป้องกันการรั่ว	N	N
12 CHECK FOR PIPE FLEXIBLE JOINT VIBRATION PROTEC / ตรวจสอบ Flexible Joint ป้องกันการสั่นและเสียงรบกวน	N	N
13 CHECK GAUGES FOR ACCURACY (IF Applic) / ตรวจสอบการทำงานของเกจวัดต่าง ๆ	N	N
14 CHECK & RECORD DISCHARGE PRESSURE / ตรวจสอบและบันทึกค่าแรงดันน้ำที่จ่าย	Bar	-
15 GREASING / ทำการหล่อลื่นด้วยจาระบี	/	/
16 CHECK FOR PIPES CONDITION & LEAKS / ตรวจสอบการรั่วของท่อ	N	N
17 CHECK FOR LOOSE BOLTS & NUTS / ตรวจสอบความแน่นของน็อตยึดต่าง ๆ	N	N
18 CHECK & CLEAN STAINER / ตรวจสอบและทำความสะอาดไส้กรองเตรนเนอร์	N	N
<input type="checkbox"/> QUARTERLY MAINTENANCE No.1-22		
MOTOR & CONTROL SYSTEM		
19 TIGHTENING OF ALL ELECTRICAL CONNECTIONS / ตรวจสอบและขันน็อตสายไฟฟ้าและจุดต่อต่าง ๆ	/	/
20 CHECK INSULATION & GROUND FOR ELECTRIC COMPONENTS / ตรวจสอบสภาพของฉนวนและสายกราวด์ของอุปกรณ์ไฟฟ้า	>20 Mohm	-
PUMP		
21 CHECK MOTOR(S) BEARING / ตรวจสอบลูกปืนมอเตอร์	N	N
22 CHECK RUST & PAINT IF NECESSARY / ตรวจสอบการเกิดสนิม และทาสีป้องกันสนิมถ้าจำเป็น	N	N

/ = Do PM . X = Don't PM . N = Normal . AB = Abnormal . - = Non Install

RECOMMENDATIONS / REMARKS

SAFETY NOTE : 1.) Make Sure Disconnect Power Before Touching Any Electrical Parts. 2.) Make Sure To Show Warning Sign At Control Panel.
3.) Make sure that after the operation, System in the status Work as normal.

TECHNICIAN	SENIOR TECHNICIAN	BUILDING MANAGER
1 <u>กนก</u> 2 <u>กนก</u> 3 <u>กนก</u> Date : 2 / 11 / 67	<u>60732</u> Date : 27 / 11 / 67	<u>กนก</u> Date : 1 / 12 / 67

CHECK SHEET FOR PREVENTIVE MAINTENANCE



TRANSFER PUMP SYSTEM

PROJECT TITLE : โครงการหอพักขนาดใหญ่ โรงพยาบาลศิริราช ปิยมหาราชการุณย์		DATE : 10/11/67	10/11/67
ADDRESS :		LOCATION : อาคาร B	อาคาร B
		MAN-HOUR USED :	
TRANSFER PUMP		EQUIPMENT CODE	TP-01-B
		BRAND / MODEL (PUMP)	BROOK CROMPTON
		BRAND / MODEL (MOTOR)	380 V / 7.5 kw
		HP / RPM	3.6 HP / 2900 RPM
PERIOD	M	TP-02-B	BROOK CROMPTON
			380 V / 7.5 kw
			3.6 HP / 2900 RPM

TASKS		STANDARD	RECORD					
<input type="checkbox"/> MONTH MAINTENANCE No. 1-18								
MOTOR & CONTROL SYSTEM								
1	GENERAL CLEANING / ทำความสะอาดทั่วไป	I	/			/		
2	CHECK FUSES & PROTECTIONS DEVICE / ตรวจสอบฟิวส์และอุปกรณ์ป้องกันต่าง ๆ	N	N			N		
3	CHECK WORKING OF CONTROL SYSTEM / ตรวจสอบการทำงานของระบบควบคุม	N	N			N		
4	CLEAN CONTROL PANEL & MAGNETIC CONTACTER RELAY & ACCESSARY / ทำความสะอาดตู้ควบคุมและแม่เหล็กและอุปกรณ์	N	N			N		
5	CHECK & RECORD PRESSURE CUT IN SETTING / ตรวจสอบและบันทึกค่าแรงดันน้ำที่สั่งการเริ่มการทำงาน	Bar	-			-		
6	CHECK & RECORD PRESSURE CUT OFF SETTING / ตรวจสอบและบันทึกค่าแรงดันน้ำที่สั่งการหยุดการทำงาน	Bar	-			-		
7	CHECK MOTOR(S) VOLTS AND RECORD / ตรวจสอบค่าแรงดันไฟฟ้าและบันทึกค่า (RST)	380-415 V	399	401	400	400	397	398
8	CHECK MOTOR(S) AMPS AND RECORD / ตรวจสอบค่ากระแสไฟฟ้าและบันทึกค่า	STANDARD	6-10 A			6-10 A		
		RECORD						
PUMP								
9	GENERAL CLEANING / ทำความสะอาดทั่วไป	I	/			/		
10	CHECK MECHANIC SEAL FOR CONDITION / ตรวจสอบสภาพของซีลต่าง ๆ	N	N			N		
11	VALVE OPERATION & PACKING ADJUST / ตรวจสอบการทำงานของ Valve และปรับแต่ง Packing Seal ป้องกันการรั่ว	N	N			N		
12	CHECK FOR PIPE FLEXIBLE JOINT VIBRATION PROTEC / ตรวจสอบ Flexible Joint ป้องกันการสั่นสะเทือนของท่อ	N	N			N		
13	CHECK GAUGES FOR ACCURACY (IF Applic) / ตรวจสอบการทำงานของเกจวัดค่าต่าง ๆ	N	N			N		
14	CHECK & RECORD DISCHARGE PRESSURE / ตรวจสอบและบันทึกค่าแรงดันน้ำที่จ่าย	Bar	1			1		
15	GREASING / ทำการหล่อลื่นด้วยจารบี	I	1			1		
16	CHECK FOR PIPES CONDITION & LEAKS / ตรวจสอบการรั่วของท่อ	N	N			N		
17	CHECK FOR LOOSE BOLTS & NUTS / ตรวจสอบความแน่นของน็อตยึดต่าง ๆ	N	N			N		
18	CHECK & CLEAN STAINER / ตรวจสอบและทำความสะอาดไครกกรองเตรนเนอร์	N	N			N		
<input type="checkbox"/> QUARTERLY MAINTENANCE No. 1-22								
MOTOR & CONTROL SYSTEM								
19	TIGHTENING OF ALL ELECTRICAL CONNECTIONS / ตรวจสอบและขันน็อตสายไฟฟ้าและจุดต่อต่าง ๆ	I	/			/		
20	CHECK INSULATION & GROUND FOR ELECTRIC COMPONENTS / ตรวจสอบสภาพของฉนวนและลงกราวด์ของอุปกรณ์ไฟฟ้า	>20 Mohm	-			-		
PUMP								
21	CHECK MOTOR(S) BEARING / ตรวจสอบลูกปืนมอเตอร์	N	N			N		
22	CHECK RUST & PAINT IF NECESSARY / ตรวจสอบการเกิดสนิม และทาสีป้องกันสนิมถ้าหากจำเป็น	N	N			N		

I = Do PM , X = Don't PM , N = Normal , AB = Abnormal , - = Non Install

RECOMMENDATIONS / REMARKS

SAFETY NOTE:

- 1.) Make Sure Disconnect Power Before Touching Any Electrical Parts.
- 2.) Make Sure To Show Warning Sign At Control Panel.
- 3.) Make sure that after the operation System in the status Work as normal.

TECHNICIAN	SENIOR TECHNICIAN	BUILDING MANAGER
<p>1. <i>Phon</i></p> <p>2. <i>Ag</i></p> <p>3. <i>Dick</i></p> <p>Date : 10 / 11 / 67</p>	<p><i>60752</i></p> <p>Date : 29 / 11 / 67</p>	<p><i>Phon</i></p> <p>Date : 1 / 12 / 67</p>

TRANSFER PUMP SYSTEM									
PROJECT TITLE : โครงการรื้อถอนอาคาร โรงพยาบาลศิริราช ปิยมหาราชการุณย์					DATE : 11/11/67		11/11/67		
ADDRESS :					LOCATION : อาคาร C		อาคาร C		
					MAN-HOUR USED :				
TRANSFER PUMP					EQUIPMENT CODE		TP-01- C		TP-02- C
					BRAND / MODEL (PUMP)		BROOK CROMPTON		BROOK CROMPTON
					BRAND / MODEL (MOTOR)		380 V / 7.5 kw		380 V / 7.5 kw
					HP / RPM		3.6 HP / 2900 RPM		3.6 HP / 2900 RPM
PERIOD					M				
TASKS					STANDARD		RECORD		
<input type="checkbox"/> MONTH MAINTENANCE No.1-18									
MOTOR & CONTROL SYSTEM									
1 GENERAL CLEANING / ทำความสะอาดทั่วไป					/		/		/
2 CHECK FUSES & PROTECTIONS DEVICE / ตรวจสอบฟิวส์และอุปกรณ์ป้องกันต่าง ๆ					N		N		N
3 CHECK WORKING OF CONTROL SYSTEM / ตรวจสอบการทำงานของระบบควบคุม					N		N		N
4 CLEAN CONTROL PANEL & MAGNETIC CONTACTER RELAY & ACCESSARY / ทำความสะอาดตู้ควบคุมและแม่เหล็กและอุปกรณ์					N		N		N
5 CHECK & RECORD PRESSURE CUT IN SETTING / ตรวจสอบและบันทึกค่าแรงดันน้ำที่สั่งลำนับก่อนการทำงาน					___ Bar		-		-
6 CHECK & RECORD PRESSURE CUT OFF SETTING / ตรวจสอบและบันทึกค่าแรงดันน้ำที่สั่งลำนับดับการทำงาน					___ Bar		-		-
7 CHECK MOTOR(S) VOLTS AND RECORD / ตรวจสอบค่าแรงดันไฟฟ้าและบันทึกค่า (RST)					380-415 V		400 379 400		401 379 401
8 CHECK MOTOR(S) AMPS AND RECORD / ตรวจสอบค่ากระแสไฟฟ้าและบันทึกค่า					STANDARD		6-10 A		6-10 A
					RECORD				
PUMP									
9 GENERAL CLEANING / ทำความสะอาดทั่วไป					/		/		/
10 CHECK MECHANIC SEAL FOR CONDITION / ตรวจสอบสภาพของซีลต่าง ๆ					N		N		N
11 VALVE OPERATION & PACKING ADJUST. / ตรวจสอบการทำงานของ Valve และปรับแต่ง Packing Seal ป้องกันการรั่ว					N		N		N
12 CHECK FOR PIPE FLEXIBLE JOINT VIBRATION PROTEC / ตรวจสอบ Flexible Joint ป้องกันการสั่นสะเทือนของท่อ					N		N		N
13 CHECK GAUGES FOR ACCURACY (IF Applic) / ตรวจสอบการทำงานของเกจวัดต่าง ๆ					N		N		N
14 CHECK & RECORD DISCHARGE PRESSURE / ตรวจสอบและบันทึกค่าแรงดันน้ำที่จ่าย					___ Bar		-		-
15 GREASING / ทำการหล่อลื่นด้วยจาระบี					/		/		/
16 CHECK FOR PIPES CONDITION & LEAKS / ตรวจสอบการรั่วของท่อ					N		N		N
17 CHECK FOR LOOSE BOLTS & NUTS / ตรวจสอบความแน่นของน็อตยึดต่าง ๆ					N		N		N
18 CHECK & CLEAN STAINER / ตรวจสอบและทำความสะอาดไส้กรองสเตรนเนอร์					N		N		N
<input type="checkbox"/> QUARTERLY MAINTENANCE No.1-22									
MOTOR & CONTROL SYSTEM									
19 TIGHTENING OF ALL ELECTRICAL CONNECTIONS / ตรวจสอบยึดติดกับสายไฟฟ้าและจุดต่อต่าง ๆ					/		/		/
20 CHECK INSULATION & GROUND FOR ELECTRIC COMPONENTS / ตรวจสอบสภาพของฉนวนและลงกราวด์ของอุปกรณ์ไฟฟ้า					>20 Mohm		-		-
PUMP									
21 CHECK MOTOR(S) BEARING / ตรวจสอบลูกปืนมอเตอร์					N		N		N
22 CHECK RUST & PAINT IF NECESSARY / ตรวจสอบการเกิดสนิม และทาสีป้องกันสนิมถ้าหากจำเป็น					N		N		N
/ = Do PM , X = Don't PM , N = Normal , AB = Abnormal , - = Non Install									
RECOMMENDATIONS / REMARKS									
SAFETY NOTE : 1.) Make Sure Disconnect Power Before Touching Any Electrical Parts 2.) Make Sure To Show Warning Sign At Control Panel.									
3.) Make sure that after the operation, System in the status, Work as normal.									
TECHNICIAN					SENIOR TECHNICIAN			BUILDING MANAGER	
1					60752				
2									
3									
Date : 11 / 11 / 67					Date : 29 / 11 / 67			Date : 1 / 12 / 67	

TRANSFER PUMP SYSTEM										
PROJECT TITLE : โครงการรื้อถอนอาคาร โรงพยาบาลศิริราช ปิยมหาราชการุณย์					DATE : 9/11/67		9/11/67			
ADDRESS :					LOCATION : อาคาร D		อาคาร D			
					MAN-HOUR USED :					
TRANSFER PUMP					EQUIPMENT CODE		TP-01- D		TP-02- D	
					BRAND / MODEL (PUMP)		BROOK CROMPTON		BROOK CROMPTON	
					BRAND / MODEL(MOTOR)		380 V / 7.5 kw		380 V / 7.5 kw	
					HP / RPM		3.6 HP / 2900 RPM		3.6 HP / 2900 RPM	
PERIOD					M					
TASKS					STANDARD		RECORD			
<input type="checkbox"/> MONTH MAINTENANCE No.1-18										
MOTOR & CONTROL SYSTEM										
1 GENERAL CLEANING / ทำความสะอาดทั่วไป					/		/		/	
2 CHECK FUSES & PROTECTIONS DEVICE / ตรวจสอบฟิวส์และอุปกรณ์ป้องกันต่าง ๆ					N		N		N	
3 CHECK WORKING OF CONTROL SYSTEM / ตรวจสอบการทำงานของระบบควบคุม					N		N		N	
4 CLEAN CONTROL PANEL & MAGNETIC CONTACTER RELAY & ACCESSARY / ทำความสะอาดตู้ควบคุมและแม่เหล็กและอุปกรณ์					N		N		N	
5 CHECK & RECORD PRESSURE CUT IN SETTING / ตรวจสอบและบันทึกค่าแรงดันน้ำที่สั่งให้เริ่มการทำงาน					Bar		Bar		Bar	
6 CHECK & RECORD PRESSURE CUT OFF SETTING / ตรวจสอบและบันทึกค่าแรงดันน้ำที่สั่งให้หยุดการทำงาน					Bar		Bar		Bar	
7 CHECK MOTOR(S) VOLTS AND RECORD / ตรวจสอบค่าแรงดันไฟฟ้าและบันทึกค่า (RST)					380-415 V		377 400 400		402 377 375	
					STANDARD		6-10 A		6-10 A	
8 CHECK MOTOR(S) AMPS AND RECORD / ตรวจสอบค่ากระแสไฟฟ้าและบันทึกค่า					RECORD					
PUMP										
9 GENERAL CLEANING / ทำความสะอาดทั่วไป					/		/		/	
10 CHECK MECHANIC SEAL FOR CONDITION / ตรวจสอบสภาพของซีลต่าง ๆ					N		N		N	
11 VALVE OPERATION & PACKING ADJUST / ตรวจสอบการทำงานของ Valve และปรับแต่ง Packing Seal ป้องกันการรั่ว					N		N		N	
12 CHECK FOR PIPE FLEXIBLE JOINT VIBRATION PROTEC / ตรวจสอบ Flexible Joint ป้องกันการสั่นสะเทือนของท่อ					N		N		N	
13 CHECK GAUGES FOR ACCURACY (IF Applic) / ตรวจสอบการทำงานของเกจวัดค่าต่าง ๆ					N		N		N	
14 CHECK & RECORD DISCHARGE PRESSURE / ตรวจสอบและบันทึกค่าแรงดันน้ำที่จ่าย					Bar		Bar		Bar	
15 GREASING / ทำการหล่อลื่นด้วยจาระบี					/		/		/	
16 CHECK FOR PIPES CONDITION & LEAKS / ตรวจสอบการรั่วของท่อ					N		N		N	
17 CHECK FOR LOOSE BOLTS & NUTS / ตรวจสอบความแน่นของน็อตยึดต่าง ๆ					N		N		N	
18 CHECK & CLEAN STAINER / ตรวจสอบและทำความสะอาดไส้กรองสแตเนอร์					N		N		N	
<input type="checkbox"/> QUARTERLY MAINTENANCE No.1-22										
MOTOR & CONTROL SYSTEM										
19 TIGHTENING OF ALL ELECTRICAL CONNECTIONS / ตรวจสอบน็อตยึดสายไฟฟ้าและจุดต่อต่าง ๆ					/		/		/	
20 CHECK INSULATION & GROUND FOR ELECTRIC COMPONENTS / ตรวจสอบสภาพของฉนวนและอุปกรณ์ของอุปกรณ์ไฟฟ้า					>20 Mohm		+		-	
PUMP										
21 CHECK MOTOR(S) BEARING / ตรวจสอบลูกปืนมอเตอร์					N		N		N	
22 CHECK RUST & PAINT IF NECESSARY / ตรวจสอบการเกิดสนิม และหาสีป้องกันสนิมถ้าหากจำเป็น					N		N		N	
/ = Do PM . X = Don't PM . N = Normal . AB = Abnormal . - = Not Install										
RECOMMENDATIONS / REMARKS										
SAFETY NOTE: 1.) Make Sure Disconnect Power Before Touching Any Electrical Parts. 2.) Make Sure To Show Warning Sign At Control Panel. 3.) Make sure that after the operation. System in the status. Work as normal.										
TECHNICIAN					SENIOR TECHNICIAN			BUILDING MANAGER		
1. อดิศักดิ์					60182			mhus		
2. อดิศักดิ์										
3. อดิศักดิ์										
Date : 9/11/67					Date : 29/11/67			Date : 1/12/67		

CHECK SHEET FOR PREVENTIVE MAINTENANCE

ROOF TANK

PROJECT TITLE : โครงการหอพักพยาบาล โรงพยาบาลศิริราช ปิยมหาราชการุณย์
ADDRESS :

DATE :

LOCATION :

2/11/67 2/11/67 2/11/67
อาคาร A อาคาร A อาคาร A

ROOF TANK

EQUIPMENT CODE :

RT-01-A

RT-02-A

RT-03-A

TANK VALUE :

500 L

500 L

500 L

PERIOD

M

TASKS

STANDARD

RECORD

☐ MONTHLY MAINTENANCE No. 1-6

1	CHECK FLOAT VALVE/ ตรวจสอบระบบการเติมน้ำ (วาล์วลอย)	N	N	N	N
2	CHECK FOR PIPES CONDITION & leaks / ตรวจสอบสภาพและการรั่วของท่อ	N	N	N	N
3	CHECK SERVICING DOOR CONDITION / ตรวจสอบสภาพฝาปิดน้ำ	N	N	N	N
4	DIAPHRAGM VALVE OPERATION& CONDITION CHECK / ตรวจสอบสภาพและการทำงานของ ไดอะแฟรม วาล์ว	N	N	N	N
5	CHECK LOW LEVEL ALARM FUNCTION / ตรวจสอบสัญญาณเตือนระดับน้ำต่ำ	N	N	N	N
6	CHECK HIGH LEVEL ALARM FUNCTION/ ตรวจสอบสัญญาณเตือนระดับน้ำสูง	N	N	N	N

☐ YEARLY MAINTENANCE No. 1-9

7	CHECK FOOT VALVE OPERATION& CONDITION / ตรวจสอบสภาพและการทำงานของฟุตวาล์ว	N			
8	TANK CHECK WATER TANK CONDITION / ตรวจสอบสภาพของบ่อเก็บน้ำ และรอยรั่วบริเวณโครงสร้าง	N			
9	TANK CHECK RUST & PAINT IF NECESSARY / ตรวจสอบการเกิดสนิม และทาสีป้องกันสนิมถ้าหากจำเป็น	N			

/ = Do PM , X = Don't PM , N = Normal , AB = Abnormal , - = Non Install

RECOMMENDATIONS / REMARKS / CONSUMABLES / PART USED :

SAFETY NOTE : 1.) Make Sure Disconnect Power Before Touching Any Electrical Parts. 2.) Make Sure To Show Warning Sign At Control Panel.
3.) Make sure that after the operation. System in the status. Work as normal.

TECHNICIAN

SENIOR TECHNICIAN

BUILDING MANAGER

1. ชลธร ชล,
2. สุทธิชัย
3. ชานนท์
Date 2 / 11 / 67

(..... 601034)
Date 29 / 11 / 67

(..... 11111)
Date : 1 / 12 / 67

CHECK SHEET FOR PREVENTIVE MAINTENANCE

ROOF TANK

PROJECT TITLE : โครงการหอพักพยาบาล โรงพยาบาลศิริราช ปิยมหาราชการุณย์

DATE :

10/11/67 10/11/67 10/11/67

ADDRESS :

LOCATION :

อาคาร B

อาคาร B

อาคาร B

ROOF TANK

EQUIPMENT CODE :

RT-01-B

RT-02-B

RT-03-B

TANK VALUE :

500 L

500 L

500 L

PERIOD

M

TASKS

STANDARD

RECORD

☐ MONTHLY MAINTENANCE No.1-6

1 CHECK FLOAT VALVE/ ตรวจสอบระบบการเติมน้ำ (วาล์วลอย)	N	N	N	N
2 CHECK FOR PIPES CONDITION & leaks / ตรวจสอบสภาพและการรั่วของท่อ	N	N	N	N
3 CHECK SERVICING DOOR CONDITION / ตรวจสอบสภาพฝาน้ำ	N	N	N	N
4 DIAPHRAGM VALVE OPERATION& CONDITION CHECK / ตรวจสอบสภาพและการทำงานของ ไดอะแฟรม วาล์ว	N	N	N	N
5 CHECK LOW LEVEL ALARM FUNCTION / ตรวจสอบสัญญาณเตือนระดับน้ำต่ำ	N	N	N	N
6 CHECK HIGH LEVEL ALARM FUNCTION/ ตรวจสอบสัญญาณเตือนระดับน้ำสูง	N	N	N	N

☐ YEARLY MAINTENANCE No.1-9

7 CHECK FOOT VALVE OPERATION& CONDITION / ตรวจสอบสภาพและการทำงานของฟุตวาล์ว	N			
8 TANK CHECK WATER TANK CONDITION / ตรวจสอบสภาพของบ่อเก็บน้ำ และรอบรั้วบริเวณโครงสร้าง	N			
9 TANK CHECK RUST & PAINT IF NECESSARY / ตรวจสอบการเกิดสนิม และทาสีป้องกันสนิมถ้าหากจำเป็น	N			

I = Do PM , X = Don't PM , N = Normal , AB = Abnormal , - = Non Install

RECOMMENDATIONS / REMARKS / CONSUMABLES / PART USED :

SAFETY NOTE : 1.) Make Sure Disconnect Power Before Touching Any Electrical Parts. 2.) Make Sure To Show Warning Sign At Control Panel.
3.) Make sure that after the operation. System in the status. Work as normal.

TECHNICIAN

SENIOR TECHNICIAN

BUILDING MANAGER

1 อดิษฐ์

2 อดิษฐ์

3 อดิษฐ์

Date 10 / 11 / 67

(อดิษฐ์)

Date 21 / 11 / 67

(อดิษฐ์)

Date 1 / 12 / 67

CHECK SHEET FOR PREVENTIVE MAINTENANCE

ROOF TANK

PROJECT TITLE : โครงการหอพักพยาบาล โรงพยาบาลศิริราช ปิยมหาราชการุณย์

ADDRESS :

DATE :

LOCATION :

11/11/67

11/11/67

11/11/67

อาคาร C

อาคาร C

อาคาร C

ROOF TANK

EQUIPMENT CODE :

RT-01-C

RT-02-C

RT-03-C

TANK VALUE :

500 L

500 L

500 L

PERIOD

M

TASKS

STANDARD

RECORD

☐ MONTHLY MAINTENANCE No.1-6

1 CHECK FLOAT VALVE/ ตรวจสอบระบบการเติมน้ำ (วาล์วลูกกลอย)	N	N	N	N
2 CHECK FOR PIPES CONDITION & leaks / ตรวจสอบสภาพและการรั่วของท่อ	N	N	N	N
3 CHECK SERVICING DOOR CONDITION / ตรวจสอบสภาพฝาปิดน้ำ	N	N	N	N
4 DIAPHRAGM VALVE OPERATION& CONDITION CHECK / ตรวจสอบสภาพและการทำงานของ ไดอะแฟรม วาล์ว	N	N	N	N
5 CHECK LOW LEVEL ALARM FUNCTION / ตรวจสอบสัญญาณเตือนระดับน้ำต่ำ	N	N	N	N
6 CHECK HIGH LEVEL ALARM FUNCTION/ ตรวจสอบสัญญาณเตือนระดับน้ำสูง	N	N	N	N

☐ YEARLY MAINTENANCE No.1-9

7 CHECK FOOT VALVE OPERATION& CONDITION / ตรวจสอบสภาพและการทำงานของฟุตวาล์ว	N			
8 TANK CHECK WATER TANK CONDITION / ตรวจสอบสภาพของบ่อเก็บน้ำ และรอยรั่วบริเวณโครงสร้าง	N			
9 TANK CHECK RUST & PAINT IF NECESSARY / ตรวจสอบการเกิดสนิม และทาสีป้องกันสนิมถ้าหากจำเป็น	N			

/ = Do PM , X = Don't PM , N = Normal , AB = Abnormal , - = Non Install

RECOMMENDATIONS / REMARKS / CONSUMABLES / PART USED :

SAFETY NOTE : 1.) Make Sure Disconnect Power Before Touching Any Electrical Parts. 2.) Make Sure To Show Warning Sign At Control Panel.
3.) Make sure that after the operation. System in the status. Work as normal.

TECHNICIAN

SENIOR TECHNICIAN

BUILDING MANAGER

1 รุ่งชัย
2 ชัยสิทธิ์
3 ชัยสิทธิ์
Date 11 / 11 / 67

(.....6018.....)
Date 29 / 11 / 67

(.....Mux.....)
Date 1 / 12 / 67

CHECK SHEET FOR PREVENTIVE MAINTENANCE

ROOF TANK

PROJECT TITLE : โครงการหอพักพยาบาล โรงพยาบาลศิริราช ปิยมหาราชการุณย์

ADDRESS :

DATE :

LOCATION :

9/11/67

9/11/67

9/11/67

อาคาร D

อาคาร D

อาคาร D

ROOF TANK

EQUIPMENT CODE :

RT-01-D

RT-02-D

RT-03-D

TANK VALUE :

500 L

500 L

500 L

PERIOD

M

TASKS

STANDARD

RECORD

☐ MONTHLY MAINTENANCE No.1-6

1 CHECK FLOAT VALVE/ ตรวจสอบระบบการเติมน้ำ (วาล์วลูกกลอย)	N	N	N	N
2 CHECK FOR PIPES CONDITION & leaks / ตรวจสอบสภาพและการรั่วของท่อ	N	N	N	N
3 CHECK SERVICING DOOR CONDITION / ตรวจสอบสภาพฝาปิดน้ำ	N	N	N	N
4 DIAPHRAGM VALVE OPERATION& CONDITION CHECK / ตรวจสอบสภาพและการทำงานของ ไดอะแฟรม วาล์ว	N	N	N	N
5 CHECK LOW LEVEL ALARM FUNCTION / ตรวจสอบสัญญาณเตือนระดับน้ำต่ำ	N	N	N	N
6 CHECK HIGH LEVEL ALARM FUNCTION/ ตรวจสอบสัญญาณเตือนระดับน้ำสูง	N	N	N	N

☐ YEARLY MAINTENANCE No.1-9

7 CHECK FOOT VALVE OPERATION& CONDITION / ตรวจสอบสภาพและการทำงานของฟุตวาล์ว	N			
8 TANK CHECK WATER TANK CONDITION / ตรวจสอบสภาพของบ่อเก็บน้ำ และรอยรั่วบริเวณโครงสร้าง	N			
9 TANK CHECK RUST & PAINT IF NECESSARY / ตรวจสอบการเกิดสนิม และทาสีป้องกันสนิมถ้าหากจำเป็น	N			

/ = Do PM , X = Don't PM , N = Normal , AB = Abnormal , - = Non Install

RECOMMENDATIONS / REMARKS / CONSUMABLES / PART USED :

SAFETY NOTE : 1.) Make Sure Disconnect Power Before Touching Any Electrical Parts. 2.) Make Sure To Show Warning Sign At Control Panel.
3.) Make sure that after the operation, System in the status. Work as normal.

TECHNICIAN

SENIOR TECHNICIAN

BUILDING MANAGER

1 ชลธร นพ.
2 ดน ทรัพย์
3 พิชิต

Date 9 / 11 / 67

(..... 60032)
Date: 25 / 11 / 67

(..... Phook)
Date : 1 / 12 / 67

Date: 01/11/2017

TASK

- General Cleaning
- Check Condition Of Pump & Support
- Check and Clean Body Pump
- Check All Mechanical Seals
- Check Levele Lubricand
- Check Operation Of Auto Start/Stop Switch
- Check Low Level Alarm
- Check Low Level Pump Start
- Check High Level Pump Stop
- Check High Level Alarm
- Check Tighten All Terminal Of Electrical Connections
- Check Fuse & Protections Device
- Check Operation Light & Control Panel
- Clean Control Panel & Timer Relay
- Check Timer Set Start Pump
- Check Chain
- Check Operation Of Gate Valve And Check Valve
- Check Rust Plant If Necessary
- Cleanse Sludge Tank
- Record Voltage (V)
- Record Running Motor Current (A)
- Over Load Relay Set (A)

Recommendations / Remark : Record Runing Amps of Motor

TECHNICIAN :	000002101		SENIOR TECHNICIAN :	60321		BUILDING MANAGER :	000002101	
Date :	6/22/67		Date :	10/12/67		Date :	3/12/67	
N = Normal			BD = Break Down			- = Non Install		
AB = Abnormal			X = Don't PM			✓ = Do PM		



Waste water pumps Pm Check Sheet



Date : _____

9/21/24

[illegible]

TASK

- General Cleaning
- Check Condition Of Pump & Support
- Check and Clean Body Pump
- Check All Mechanical Seals
- Check Lelve Lubricand
- Check Operation Of Auto Start/Stop Switch
- Check Low Level Alarm
- Check Low Level Pump Start
- Check High Level Pump Stop
- Check High Level Alarm
- Check Tighten All Terminal Of Electrical Connections
- Check Fuse & Protections Device
- Check Operation Light & Control Panel
- Clean Control Panel & Timer Relay
- Check Timer Set Start Pump
- Check Chain
- Check Operation Of Gate Valve And Check Valve
- Check Rust Piant If Necessary
- Cleane Sludge Tank
- Record Voltage (V)
- Record Running Motor Current (A)
- Over Load Relay Set (A)

Recommendations / Remark : Record Running Amps of Motor

TECHNICIAN :	91122157 91122157	SENIOR TECHNICIAN :	60752	BUILDING MANAGER :	Harry
Date :	91122157	Date :	7/12/67	Date :	31/12/67
N = Normal		AB = Abnormal		BD = Break Down	
		X = Don't PM		- = Non Install	
				✓ = Do PM	

Date:

TASK

- General Cleaning
- Check Condition Of Pump & Support
- Check and Clean Body Pump
- Check All Mechanical Seals
- Check Levele Lubricand
- Check Operation Of Auto Start/Stop Switch
- Check Low Level Alarm
- Check Low Level Pump Start
- Check High Level Pump Stop
- Check High Level Alarm
- Check Tighten All Terminal Of Electrical Connections
- Check Fuse & Protections Device
- Check Operation Light & Control Panel
- Clean Control Panel & Timer Relay
- Check Timer Set Start Pump
- Check Chain
- Check Operation Of Gate Valve And Check Valve
- Check Rust Piant If Necessary
- Cleanse Sludge Tank
- Record Voltage (V)
- Record Running Motor Current (A)
- Over Load Relay Set (A)

Recommendations / Remark : Record Runing Amps of Motor

TECHNICIAN :	Senior Technician :		Building Manager :
Date :	Date :	Date :	Date :
AB = Abnormal	BD = Break Down	✗ = Don't PM	✓ = Do PM
N = Normal			

PROJECT TITLE : โครงการหอพักพยาบาล โรงพยาบาลศิริราช ปิยมหาราชการุณย์		DATE : 6/12/67	6/12/67	6/12/67
ADDRESS :		LOCATION : อาคาร A	อาคาร A	อาคาร A
		MAN-HOUR USED :		
SUBMERSIBLE PUMP		EQUIPMENT CODE	SP-01-A	SP-02-A
		BRAND / MODEL (PUMP)	TSURUMI PUMP	TSURUMI PUMP
		BRAND / MODEL (MOTOR)	3.5 Kw	3.5 Kw
PERIOD	M	HP / RPM		

TASKS		STANDARD	RECORD		
<input type="checkbox"/> <u>MUNTHLY MAINTENANCE No.1-18</u>					
MOTOR & CONTROL SYSTEM					
1	GENERAL CLEANING / ทำความสะอาดทั่วไป	/	/	/	/
2	CHECK FUSES & PROTECTIONS DEVICE / ตรวจสอบฟิวส์และอุปกรณ์ป้องกันต่าง ๆ	N	N	N	N
3	CHECK WORKING OF CONTROL SYSTEM / ตรวจสอบการทำงานของระบบควบคุม	N	N	N	N
4	CLEAN CONTROL PANEL & MAGNETIC CONTACTER RELAY & ACCESSARY / ทำความสะอาดตู้ควบคุมและแม่เหล็กและอุปกรณ์	N	N	N	N
5	CHECK & RECORD PRESSURE CUT IN SETTING / ตรวจสอบและบันทึกค่าแรงดันน้ำที่ตั้งรับต่อการทำงาน	___ Bar	—	—	—
6	CHECK & RECORD PRESSURE CUT OFF SETTING / ตรวจสอบและบันทึกค่าแรงดันน้ำที่ตั้งสำหรับการตัดการทำงาน	___ Bar	—	—	—
7	CHECK MOTOR(S) VOLTS AND RECORD / ตรวจสอบค่าแรงดันไฟฟ้าและบันทึกค่า (RST)	380-415 V	400 401.34 381.39 400	400 400 403	
8	CHECK MOTOR(S) AMPS AND RECORD / ตรวจสอบค่ากระแสไฟฟ้าและบันทึกค่า	STANDARD	7-10 A	7-10 A	7-10 A
		RECORD	7.19 2.02 82.84 7	7.1 7.3 7.9	
PUMP					
9	GENERAL CLEANING / ทำความสะอาดทั่วไป	/	/	/	/
10	CHECK MECHANIC SEAL FOR CONDITION / ตรวจสอบสภาพของซีลต่าง ๆ	N	N	N	N
11	VALVE OPERATION & PACKING ADJUST. / ตรวจสอบการทำงานของ Valve และปรับแต่ง Packing Seal ป้องกันการรั่ว	N	N	N	N
12	CHECK FOR PIPE FLEXIBLE JOINT VIBRATION PROTEC / ตรวจสอบ Flexible Joint ป้องกันการ สั่นสะเทือนของท่อ	N	N	N	N
13	CHECK GAUGES FOR ACCURACY (IF Applicable) / ตรวจสอบการทำงานของเกจวัดค่าต่าง ๆ	N	N	N	N
14	CHECK & RECORD DISCHARGE PRESSURE / ตรวจสอบและบันทึกค่าแรงดันน้ำที่จ่าย	___ Bar	—	—	—
15	GREASING / ทำการหล่อลื่นด้วยจาระบี	/	/	/	/
16	CHECK FOR PIPES CONDITION & LEAKS / ตรวจสอบการรั่วของท่อ	N	N	N	N
17	CHECK FOR LOOSE BOLTS & NUTS / ตรวจสอบความแน่นของน็อตยึดต่าง ๆ	N	N	N	N
18	CHECK & CLEAN STAINER / ตรวจสอบและทำความสะอาดไส้กรองสเตรนเนอร์	N	N	N	N
<input type="checkbox"/> <u>QUARTERLY MAINTENANCE No.1-22</u>					
MOTOR & CONTROL SYSTEM					
19	TIGHTENING OF ALL ELECTRICAL CONNECTIONS / ตรวจสอบขันน็อตเครื่องใช้ไฟฟ้าและจุดต่อต่าง ๆ	/	/	/	/
20	CHECK INSULATION & GROUND FOR ELECTRIC COMPONENTS / ตรวจสอบสภาพของฉนวนและลงกราวด์ของอุปกรณ์ไฟฟ้า	>20 Mohm	—	—	—
PUMP					
21	CHECK MOTOR(S) BEARING / ตรวจสอบลูกปืนมอเตอร์	N	N	N	N
22	CHECK RUST & PAINT IF NECESSARY / ตรวจสอบการเกิดสนิม และพาสีป้องกันสนิมถ้าหากจำเป็น	N	N	N	N

I = Do PM , X = Don't PM , N = Normal , AB = Abnormal , - = Non Install

RECOMMENDATIONS / REMARKS

SAFETY NOTE : 1.) Make Sure Disconnect Power Before Touching Any Electrical Parts. 2.) Make Sure To Show Warning Sign At Control Panel.
3.) Make sure that after the operation. System in the status. Work as normal.

TECHNICIAN	SENIOR TECHNICIAN	BUILDING MANAGER
1. 600542 2. สรชัย 3. สอนชัย Date : 6 12 67	(60154) Date : 30, 12, 67	(60154) Date : 31, 12, 67

SUBMERSIBLE PUMP

PROJECT TITLE : โครงการหอพักพยาบาล โรงพยาบาลศิริราช ปิยมหาราชการุณย์	DATE : 7/12/67	7/12/69	
ADDRESS :	LOCATION : อาคาร B	อาคาร B	
	MAN-HOUR USED :		
SUBMERSIBLE PUMP	EQUIPMENT CODE	IRP-01-B	IRP-02-B
	BRAND / MODEL (PUMP)		
	BRAND / MODEL (MOTOR)	TSURUMI PUMP	TSURUMI PUMP
	HP / RPM	3.5 Kw	3.5 Kw
PERIOD M			

TASKS	STANDARD	RECORD
<input type="checkbox"/> MONTHLY MAINTENANCE No.1-18		
MOTOR & CONTROL SYSTEM		
1 GENERAL CLEANING / ทำความสะอาดทั่วไป	/	/
2 CHECK FUSES & PROTECTIONS DEVICE / ตรวจสอบฟิวส์และอุปกรณ์ป้องกันต่าง ๆ	N	N
3 CHECK WORKING OF CONTROL SYSTEM / ตรวจสอบการทำงานของระบบควบคุม	N	N
4 CLEAN CONTROL PANEL & MAGNETIC CONTACTER RELAY & ACCESSARY / ทำความสะอาดตู้ควบคุมและแม่เหล็กและอุปกรณ์	N	N
5 CHECK & RECORD PRESSURE CUT IN SETTING / ตรวจสอบและบันทึกค่าแรงดันน้ำที่สั่งให้เริ่มการทำงาน	Bar	Bar
6 CHECK & RECORD PRESSURE CUT OFF SETTING / ตรวจสอบและบันทึกค่าแรงดันน้ำที่สั่งให้หยุดการทำงาน	Bar	Bar
7 CHECK MOTOR(S) VOLTS AND RECORD / ตรวจสอบค่าแรงดันไฟฟ้าและบันทึกค่า (RST)	380-415 V	400 400 403 405 407 394
8 CHECK MOTOR(S) AMPS AND RECORD / ตรวจสอบค่ากระแสไฟฟ้าและบันทึกค่า	STANDARD 7-10 A	7-10 A 7-10 A
	RECORD	7.18 7.84 7.4 7.5 8.9
PUMP		
9 GENERAL CLEANING / ทำความสะอาดทั่วไป	/	/
10 CHECK MECHANIC SEAL FOR CONDITION / ตรวจสอบสภาพของซีลต่าง ๆ	N	N
11 VALVE OPERATION & PACKING ADJUST. / ตรวจสอบการทำงานของ Valve และปรับตั้ง Packing Seal ป้องกันการรั่ว	N	N
12 CHECK FOR PIPE FLEXIBLE JOINT VIBRATION PROTEC / ตรวจสอบ Flexible Joint ป้องกันการสั่นสะเทือนของท่อ	N	N
13 CHECK GAUGES FOR ACCURACY (IF Applic) / ตรวจสอบการทำงานของเกจวัดต่าง ๆ	N	N
14 CHECK & RECORD DISCHARGE PRESSURE / ตรวจสอบและบันทึกค่าแรงดันน้ำที่จ่าย	Bar	Bar
15 GREASING / ทำการหล่อลื่นด้วยจาระบี	/	/
16 CHECK FOR PIPES CONDITION & LEAKS / ตรวจสอบการรั่วของท่อ	N	N
17 CHECK FOR LOOSE BOLTS & NUTS / ตรวจสอบความแน่นของน็อตยึดต่าง ๆ	N	N
18 CHECK & CLEAN STAINER / ตรวจสอบและทำความสะอาดไส้กรองสเตรนเนอร์	N	N
<input type="checkbox"/> QUARTERLY MAINTENANCE No.1-22		
MOTOR & CONTROL SYSTEM		
19 TIGHTENING OF ALL ELECTRICAL CONNECTIONS / ตรวจสอบน็อตยึดสายไฟฟ้าและจุดต่อต่าง ๆ	/	/
20 CHECK INSULATION & GROUND FOR ELECTRIC COMPONENTS / ตรวจสอบสภาพของฉนวนและลงกราวด์ของอุปกรณ์ไฟฟ้า	>20 Mohm	
PUMP		
21 CHECK MOTOR(S) BEARING / ตรวจสอบลูกปืนมอเตอร์	N	
22 CHECK RUST & PAINT IF NECESSARY / ตรวจสอบการเกิดสนิม และทาสีป้องกันสนิมถ้าหากจำเป็น	N	

/ = Do PM , X = Don't PM , N = Normal , AB = Abnormal , . = Non Install

RECOMMENDATIONS / REMARKS

SAFETY NOTE :

- 1.) Make Sure Disconnect Power Before Touching Any Electrical Parts . 2.) Make Sure To Show Warning Sign At Control Panel .
3.) Make sure that after the operation, System in the status, Work as normal.

TECHNICIAN	SENIOR TECHNICIAN	BUILDING MANAGER
1 ๓๓๐๕/๒ 2 ๓๓๐๖/๒ 3 ๓๓๐๗/๒ Date : 7/12/67	(๓๓๐๖/๒) Date : 30/12/67	(๓๓๐๖/๒) Date : 31/12/67

SUBMERSIBLE PUMP

PROJECT TITLE : โครงการรื้อพักพยาบาล โรงพยาบาลศิริราช ปิยมหาราชการุณย์		DATE : 9/12/67	
ADDRESS :		LOCATION : อาคาร C	อาคาร C
		MAN-HOUR USED :	
SUBMERSIBLE PUMP		EQUIPMENT CODE	IRP-01-C
		BRAND / MODEL (PUMP)	
		BRAND / MODEL (MOTOR)	TSURUMI PUMP
		3.5 Kw	3.5 Kw
PERIOD	M	HP / RPM	





TASKS	STANDARD	RECORD
<input type="checkbox"/> MONTHLY MAINTENANCE No.1-18		
MOTOR & CONTROL SYSTEM		
1 GENERAL CLEANING / ทำความสะอาดทั่วไป	/	N
2 CHECK FUSES & PROTECTIONS DEVICE / ตรวจสอบฟิวส์และอุปกรณ์ป้องกันต่าง ๆ	N	N
3 CHECK WORKING OF CONTROL SYSTEM / ตรวจสอบการทำงานของระบบควบคุม	N	N
4 CLEAN CONTROL PANEL & MAGNETIC CONTACTER RELAY & ACCESSARY / ทำความสะอาดตู้ควบคุมและแม่เหล็กและอุปกรณ์	N	N
5 CHECK & RECORD PRESSURE CUT IN SETTING / ตรวจสอบและบันทึกค่าแรงดันน้ำที่ตั้งสำหรับการทำงาน	Bar	-
6 CHECK & RECORD PRESSURE CUT OFF SETTING / ตรวจสอบและบันทึกค่าแรงดันน้ำที่ตั้งสำหรับตัดการทำงาน	Bar	-
7 CHECK MOTOR(S) VOLTS AND RECORD / ตรวจสอบค่าแรงดันไฟฟ้าและบันทึกค่า (RST)	380-415 V	402 200 400 391/400 205
8 CHECK MOTOR(S) AMPS AND RECORD / ตรวจสอบค่ากระแสไฟฟ้าและบันทึกค่า	STANDARD	7-10 A
	RECORD	7.4 7.3 9.0 9.1 8.2 8.3
PUMP		
9 GENERAL CLEANING / ทำความสะอาดทั่วไป	/	N
10 CHECK MECHANIC SEAL FOR CONDITION / ตรวจสอบสภาพของซีลต่าง ๆ	N	N
11 VALVE OPERATION & PACKING ADJUST. / ตรวจสอบการทำงานของ Valve และปรับแต่ง Packing Seal ป้องกันการรั่ว	N	N
12 CHECK FOR PIPE FLEXIBLE JOINT VIBRATION PROTEC / ตรวจสอบ Flexible Joint ป้องกันการสั่นสะเทือนของท่อ	N	N
13 CHECK GAUGES FOR ACCURACY (IF Applic) / ตรวจสอบการทำงานของเกจวัดค่าต่าง ๆ	N	N
14 CHECK & RECORD DISCHARGE PRESSURE / ตรวจสอบและบันทึกค่าแรงดันน้ำที่จ่าย	Bar	-
15 GREASING / ทำการหล่อลื่นด้วยจารบี	/	N
16 CHECK FOR PIPES CONDITION & LEAKS / ตรวจสอบการรั่วของท่อ	N	N
17 CHECK FOR LOOSE BOLTS & NUTS / ตรวจสอบความแน่นของน็อตยึดต่าง ๆ	N	N
18 CHECK & CLEAN STAINER / ตรวจสอบและทำความสะอาดไส้กรองสเตรนเนอร์	N	N
<input type="checkbox"/> QUARTERLY MAINTENANCE No.1-22		
MOTOR & CONTROL SYSTEM		
19 TIGHTENING OF ALL ELECTRICAL CONNECTIONS / ตรวจสอบขันน็อตล๊อคขั้วสายไฟฟ้าและจุดต่อต่าง ๆ	/	
20 CHECK INSULATION & GROUND FOR ELECTRIC COMPONENTS / ตรวจสอบสภาพของฉนวนและลงกราวด์ของอุปกรณ์ไฟฟ้า	>20 Mohm	
PUMP		
21 CHECK MOTOR(S) BEARING / ตรวจสอบลูกปืนมอเตอร์	N	
22 CHECK RUST & PAINT IF NECESSARY / ตรวจสอบการเกิดสนิม และทาสีป้องกันสนิมถ้าหากจำเป็น	N	

/ = Do PM , X = Don't PM , N = Normal , AB = Abnormal , - = Non Install

RECOMMENDATIONS / REMARKS

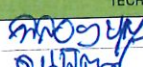
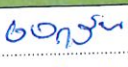
SAFETY NOTE:

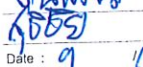
- 1.) Make Sure Disconnect Power Before Touching Any Electrical Parts. 2.) Make Sure To Show Warning Sign At Control Panel.
3.) Make sure that after the operation, System in the status. Work as normal.

TECHNICIAN	SENIOR TECHNICIAN	BUILDING MANAGER
1 		
2 	(.....)	(.....)
3 	Date: 30/12/67	Date: 31/12/67
Date: 9/12/67		

SUBMERSIBLE PUMP

PROJECT TITLE : โครงการหอพักพยาบาล โรงพยาบาลศิริราช ปิยมหาราชการุณย์	DATE : 8/12/67	8/12/67
ADDRESS :	LOCATION : อาคาร D	อาคาร D
	MAN-HOUR USED :	
SUBMERSIBLE PUMP	EQUIPMENT CODE	IRP-01-D
	BRAND / MODEL (PUMP)	
	BRAND / MODEL (MOTOR)	TSURUMI PUMP
	HP / RPM	3.5 Kw
PERIOD M		

TASKS	STANDARD	RECORD
<input type="checkbox"/> MONTHLY MAINTENANCE No.1-18		
MOTOR & CONTROL SYSTEM		
1 GENERAL CLEANING / ทำความสะอาดทั่วไป	/	/
2 CHECK FUSES & PROTECTIONS DEVICE / ตรวจสอบฟิวส์และอุปกรณ์ป้องกันต่าง ๆ	N	N
3 CHECK WORKING OF CONTROL SYSTEM / ตรวจสอบการทำงานของระบบควบคุม	N	N
4 CLEAN CONTROL PANEL & MAGNETIC CONTACTER RELAY & ACCESSARY / ทำความสะอาดตู้ควบคุมและแม่เหล็กและอุปกรณ์	N	N
5 CHECK & RECORD PRESSURE CUT IN SETTING / ตรวจสอบและบันทึกค่าแรงดันน้ำที่ตั้งสำหรับการทำงาน	Bar	Bar
6 CHECK & RECORD PRESSURE CUT OFF SETTING / ตรวจสอบและบันทึกค่าแรงดันน้ำที่ตั้งสำหรับตัดการทำงาน	Bar	Bar
7 CHECK MOTOR(S) VOLTS AND RECORD / ตรวจสอบค่าแรงดันไฟฟ้าและบันทึกค่า (RST)	380-415 V	400 407 405 200 400 400
8 CHECK MOTOR(S) AMPS AND RECORD / ตรวจสอบค่ากระแสไฟฟ้าและบันทึกค่า	STANDARD	7-10 A 7-10 A 7-10 A
	RECORD	7.5 7.6 8.1 8.2 8.4 8.2
PUMP		
9 GENERAL CLEANING / ทำความสะอาดทั่วไป	/	/
10 CHECK MECHANIC SEAL FOR CONDITION / ตรวจสอบสภาพของซีลต่าง ๆ	N	N
11 VALVE OPERATION & PACKING ADJUST. / ตรวจสอบการทำงานของ Valve และปรับตั้ง Packing Seal ป้องกันการรั่ว	N	N
12 CHECK FOR PIPE FLEXIBLE JOINT VIBRATION PROTEC / ตรวจสอบ Flexible Joint ป้องกันการสั่นสะเทือนของท่อ	N	N
13 CHECK GAUGES FOR ACCURACY (IF Applic) / ตรวจสอบการทำงานของเกจวัดค่าต่าง ๆ	N	N
14 CHECK & RECORD DISCHARGE PRESSURE / ตรวจสอบและบันทึกค่าแรงดันน้ำที่จ่าย	Bar	Bar
15 GREASING / ทำการหล่อลื่นด้วยจาระบี	/	/
16 CHECK FOR PIPES CONDITION & LEAKS / ตรวจสอบการรั่วของท่อ	N	N
17 CHECK FOR LOOSE BOLTS & NUTS / ตรวจสอบความแน่นของน็อตยึดต่าง ๆ	N	N
18 CHECK & CLEAN STAINER / ตรวจสอบและทำความสะอาดไส้กรองสเตรนเนอร์	N	N
<input type="checkbox"/> QUARTERLY MAINTENANCE No.1-22		
MOTOR & CONTROL SYSTEM		
19 TIGHTENING OF ALL ELECTRICAL CONNECTIONS / ตรวจสอบน็อตล็อกหัวสายไฟฟ้าและจุดต่อต่าง ๆ	/	/
20 CHECK INSULATION & GROUND FOR ELECTRIC COMPONENTS / ตรวจสอบสภาพของฉนวนและวงจรวัดของอุปกรณ์ไฟฟ้า	>20 Mohm	
PUMP		
21 CHECK MOTOR(S) BEARING / ตรวจสอบลูกปืนมอเตอร์	N	
22 CHECK RUST & PAINT IF NECESSARY / ตรวจสอบการเกิดสนิม และทาสีป้องกันสนิมถ้าหากจำเป็น	N	

/ = Do PM , X = Don't PM , N = Normal , AB = Abnormal , - = Non Install

RECOMMENDATIONS / REMARKS

SAFETY NOTE: 1.) Make Sure Disconnect Power Before Touching Any Electrical Parts. 2.) Make Sure To Show Warning Sign At Control Panel. 3.) Make sure that after the operation. System in the status. Work as normal.

TECHNICIAN	SENIOR TECHNICIAN	BUILDING MANAGER
1. 8/12/67	6013	Phong
2. 8/12/67		
3. 8/12/67		
Date : 8 12 67	Date : 30 12 67	Date : 31 12 67

TRANSFER PUMP SYSTEM

PROJECT TITLE : โครงการรื้อถอนอาคาร โรงพยาบาลศิริราช ปิยมหาราชการุณย์
ADDRESS :

DATE :

LOCATION :

MAN-HOUR USED :

6/12/67

อาคาร A

6/12/67

อาคาร A

TRANSFER PUMP

PERIOD

M

EQUIPMENT CODE

BRAND / MODEL (PUMP)

BRAND / MODEL (MOTOR)

HP / RPM

TP-01- A

BROOK CROMPTON

380 V / 7.5 kw

3.6 HP / 2900 RPM

TP-02- A

BROOK CROMPTON

380 V / 7.5 kw

3.6 HP / 2900 RPM

TASKS

STANDARD

RECORD

MONTH MAINTENANCE No.1-18

MOTOR & CONTROL SYSTEM

- 1 GENERAL CLEANING / ทำความสะอาดทั่วไป
- 2 CHECK FUSES & PROTECTIONS DEVICE / ตรวจสอบฟิวส์และอุปกรณ์ป้องกันต่าง ๆ
- 3 CHECK WORKING OF CONTROL SYSTEM / ตรวจสอบการทำงานของระบบควบคุม
- 4 CLEAN CONTROL PANEL & MAGNETIC CONTACTER RELAY & ACCESSARY /
ทำความสะอาดตู้ควบคุมและแม่เหล็กและอุปกรณ์
- 5 CHECK & RECORD PRESSURE CUT IN SETTING / ตรวจสอบและบันทึกค่าแรงดันน้ำที่ตั้งสำหรับการทำงาน
- 6 CHECK & RECORD PRESSURE CUT OFF SETTING / ตรวจสอบและบันทึกค่าแรงดันน้ำที่ตั้งสำหรับตัดการทำงาน
- 7 CHECK MOTOR(S) VOLTS AND RECORD / ตรวจสอบค่าแรงดันไฟฟ้าและบันทึกค่า (RST)
- 8 CHECK MOTOR(S) AMPS AND RECORD / ตรวจสอบค่ากระแสไฟฟ้าและบันทึกค่า

/

N

N

N

Bar

Bar

380-415 V

STANDARD

RECORD

N

N

N

N

N

N

N

N

N

N

N

N

N

N

N

N

N

N

N

N

N

N

N

N

N

N

N

N

N

N

N

N

N

N

N

N

N

N

N

N

N

N

N

N

N

N

N

N

PUMP

- 9 GENERAL CLEANING / ทำความสะอาดทั่วไป
- 10 CHECK MECHANIC SEAL FOR CONDITION / ตรวจสอบสภาพของซีลต่าง ๆ
- 11 VALVE OPERATION & PACKING ADJUST. / ตรวจสอบการทำงานของ Valve และปรับแต่ง Packing Seal ป้องกันการรั่ว
- 12 CHECK FOR PIPE FLEXIBLE JOINT VIBRATION PROTEC / ตรวจสอบ Flexible Joint ป้องกันการสั่นสะเทือนของท่อ
- 13 CHECK GAUGES FOR ACCURACY (IF Applic) / ตรวจสอบการทำงานของเกจวัดค่าต่าง ๆ
- 14 CHECK & RECORD DISCHARGE PRESSURE / ตรวจสอบและบันทึกค่าแรงดันน้ำที่จ่าย
- 15 GREASING / ทำการหล่อลื่นด้วยจาระบี
- 16 CHECK FOR PIPES CONDITION & LEAKS / ตรวจสอบการรั่วของท่อ
- 17 CHECK FOR LOOSE BOLTS & NUTS / ตรวจสอบความแน่นของน็อตยึดต่าง ๆ
- 18 CHECK & CLEAN STAINER / ตรวจสอบและทำความสะอาดไส้กรองสเตรนเนอร์

/

N

N

N

N

N

Bar

/

N

N

N

N

N

N

N

N

N

N

N

N

N

N

N

N

N

N

N

N

N

N

N

N

N

N

N

N

N

N

N

N

N

QUARTERLY MAINTENANCE No.1-22

MOTOR & CONTROL SYSTEM

- 19 TIGHTENING OF ALL ELECTRICAL CONNECTIONS / ตรวจสอบขันน็อตยึดขั้วสายไฟฟ้าและจุดต่อต่าง ๆ
- 20 CHECK INSULATION & GROUND FOR ELECTRIC COMPONENTS /
ตรวจสอบสภาพของฉนวนและลงกราวด์ของอุปกรณ์ไฟฟ้า

/

/

/

/

/

/

/

/

/

/

/

/

/

/

/

/

/

/

/

/

/

/

/

/

/

/

/

/

/

PUMP

- 21 CHECK MOTOR(S) BEARING / ตรวจสอบลูกปืนมอเตอร์
- 22 CHECK RUST & PAINT IF NECESSARY / ตรวจสอบการเกิดสนิม และทาสีป้องกันสนิมถ้าหากจำเป็น

N

N

N

N

N

N

N

N

N

N

N

N

N

N

N

N

N

N

N

N

N

N

N

N

N

/ = Do PM , X = Don't PM , N = Normal , AB = Abnormal , - = Non Install

RECOMMENDATIONS / REMARKS

SAFETY NOTE:

- 1.) Make Sure Disconnect Power Before Touching Any Electrical Parts.
- 2.) Make Sure To Show Warning Sign At Control Panel.
- 3.) Make sure that after the operation, System in the status, Work as normal.

TECHNICIAN

SENIOR TECHNICIAN

BUILDING MANAGER

1

2

3

Date :

(60152)

Date : 30 12 67

(11111)

Date : 31 12 67

CHECK SHEET FOR PREVENTIVE MAINTENANCE

TRANSFER PUMP SYSTEM

PROJECT TITLE : โครงการหอพักพยาบาล โรงพยาบาลศิริราช ปิยมหาราชการุณย์		DATE : 7/12/67	7/12/67
ADDRESS :		LOCATION : อาคาร B	อาคาร B
		MAN-HOUR USED :	
TRANSFER PUMP		EQUIPMENT CODE	TP-01- B
		BRAND / MODEL (PUMP)	BROOK CROMPTON
		BRAND / MODEL(MOTOR)	380 V / 7.5 kw
		HP / RPM	3.6 HP / 2900 RPM
PERIOD	M		

TASKS	STANDARD	RECORD
MONTH MAINTENANCE No.1-18		
MOTOR & CONTROL SYSTEM		
1 GENERAL CLEANING / ทำความสะอาดทั่วไป	/	/
2 CHECK FUSES & PROTECTIONS DEVICE / ตรวจสอบฟิวส์และอุปกรณ์ป้องกันต่าง ๆ	N	N
3 CHECK WORKING OF CONTROL SYSTEM / ตรวจสอบการทำงานของระบบควบคุม	N	N
4 CLEAN CONTROL PANEL & MAGNETIC CONTACTER RELAY & ACCESSARY / ทำความสะอาดตู้ควบคุมและแม่เหล็กและอุปกรณ์	N	N
5 CHECK & RECORD PRESSURE CUT IN SETTING / ตรวจสอบและบันทึกค่าแรงดันน้ำที่สั่งสำหรับการทำงาน	___ Bar	___
6 CHECK & RECORD PRESSURE CUT OFF SETTING / ตรวจสอบและบันทึกค่าแรงดันน้ำที่สั่งสำหรับตัดการทำงาน	___ Bar	___
7 CHECK MOTOR(S) VOLTS AND RECORD / ตรวจสอบค่าแรงดันไฟฟ้าและบันทึกค่า (RST)	380-415 V	200 400 402 371 378 378
8 CHECK MOTOR(S) AMPS AND RECORD / ตรวจสอบค่ากระแสไฟฟ้าและบันทึกค่า	STANDARD 6-10 A	6 6 7 6 7 6
PUMP		
9 GENERAL CLEANING / ทำความสะอาดทั่วไป	/	/
10 CHECK MECHANIC SEAL FOR CONDITION / ตรวจสอบสภาพของซีลต่าง ๆ	N	N
11 VALVE OPERATION & PACKING ADJUST. / ตรวจสอบการทำงานของ Valve และปรับแต่ง Packing Seal ป้องกันการรั่ว	N	N
12 CHECK FOR PIPE FLEXIBLE JOINT VIBRATION PROTEC / ตรวจสอบ Flexible Joint ป้องกันการสั่นสะเทือนของท่อ	N	N
13 CHECK GAUGES FOR ACCURACY (IF Applic) / ตรวจสอบการทำงานของเกจวัดต่าง ๆ	N	N
14 CHECK & RECORD DISCHARGE PRESSURE / ตรวจสอบและบันทึกค่าแรงดันน้ำที่จ่าย	___ Bar	___
15 GREASING / ทำการหล่อลื่นด้วยจาระบี	/	/
16 CHECK FOR PIPES CONDITION & LEAKS / ตรวจสอบการรั่วของท่อ	N	N
17 CHECK FOR LOOSE BOLTS & NUTS / ตรวจสอบความแน่นของน็อตยึดต่าง ๆ	N	N
18 CHECK & CLEAN STAINER / ตรวจสอบและทำความสะอาดไส้กรองสเตรนเนอร์	N	N
QUARTERLY MAINTENANCE No.1-22		
MOTOR & CONTROL SYSTEM		
19 TIGHTENING OF ALL ELECTRICAL CONNECTIONS / ตรวจสอบน็อตยึดสายไฟฟ้าและจุดต่อต่าง ๆ	/	/
20 CHECK INSULATION & GROUND FOR ELECTRIC COMPONENTS / ตรวจสอบสภาพของฉนวนและลงกราวด์ของอุปกรณ์ไฟฟ้า	>20 Mohm	—
PUMP		
21 CHECK MOTOR(S) BEARING / ตรวจสอบลูกปืนมอเตอร์	N	N
22 CHECK RUST & PAINT IF NECESSARY / ตรวจสอบการเกิดสนิม และทาสีป้องกันสนิมถ้าหากจำเป็น	N	N

/ = Do PM , X = Don't PM , N = Normal , AB = Abnormal , - = Non Install

RECOMMENDATIONS / REMARKS

SAFETY NOTE :

- 1.) Make Sure Disconnect Power Before Touching Any Electrical Parts.
- 2.) Make Sure To Show Warning Sign At Control Panel.
- 3.) Make sure that after the operation, System in the status. Work as normal.

TECHNICIAN	SENIOR TECHNICIAN	BUILDING MANAGER
1. กล้วยหนุ 2. พิธีกร / 3. ดนพิตม Date 7/12/67	60132 Date 10/12/67	manus Date 31/12/67

TRANSFER PUMP SYSTEM

PROJECT TITLE : โครงการหอพักพยาบาล โรงพยาบาลศิริราช ปิยมหาราชการุณย์		DATE : 9/12/67	9/12/67
ADDRESS :		LOCATION : อาคาร C	อาคาร C
		MAN-HOUR USED :	
TRANSFER PUMP		EQUIPMENT CODE	TP-01- C
		BRAND / MODEL (PUMP)	BROOK CROMPTON
		BRAND / MODEL (MOTOR)	380 V / 7.5 kw
		HP / RPM	3.6 HP / 2900 RPM
PERIOD	M		

TASKS	STANDARD	RECORD
-------	----------	--------

<input type="checkbox"/> MONTH MAINTENANCE No.1-18		
MOTOR & CONTROL SYSTEM		
1 GENERAL CLEANING / ทำความสะอาดทั่วไป	/	/
2 CHECK FUSES & PROTECTIONS DEVICE / ตรวจสอบฟิวส์และอุปกรณ์ป้องกันต่าง ๆ	N	N
3 CHECK WORKING OF CONTROL SYSTEM / ตรวจสอบการทำงานของระบบควบคุม	N	N
4 CLEAN CONTROL PANEL & MAGNETIC CONTACTER RELAY & ACCESSARY / ทำความสะอาดตู้ควบคุมและแม่เหล็กและอุปกรณ์	N	N
5 CHECK & RECORD PRESSURE CUT IN SETTING / ตรวจสอบและบันทึกค่าแรงดันน้ำที่ตั้งสำหรับการทำงาน	Bar	-
6 CHECK & RECORD PRESSURE CUT OFF SETTING / ตรวจสอบและบันทึกค่าแรงดันน้ำที่ตั้งสำหรับตัดการทำงาน	Bar	-
7 CHECK MOTOR(S) VOLTS AND RECORD / ตรวจสอบค่าแรงดันไฟฟ้าและบันทึกค่า (RST)	380-415 V	200 400 398 394 400 400
8 CHECK MOTOR(S) AMPS AND RECORD / ตรวจสอบค่ากระแสไฟฟ้าและบันทึกค่า	STANDARD	6-10 A
	RECORD	6 6 6 7 7 7
PUMP		
9 GENERAL CLEANING / ทำความสะอาดทั่วไป	/	/
10 CHECK MECHANIC SEAL FOR CONDITION / ตรวจสอบสภาพของซีลต่าง ๆ	N	N
11 VALVE OPERATION & PACKING ADJUST. / ตรวจสอบการทำงานของ Valve และปรับแต่ง Packing Seal ป้องกันการรั่ว	N	N
12 CHECK FOR PIPE FLEXIBLE JOINT VIBRATION PROTEC / ตรวจสอบ Flexible Joint ป้องกันการสั่นสะเทือนของท่อ	N	N
13 CHECK GAUGES FOR ACCURACY (IF Applic) / ตรวจสอบการทำงานของเกจวัดค่าต่าง ๆ	N	N
14 CHECK & RECORD DISCHARGE PRESSURE / ตรวจสอบและบันทึกค่าแรงดันน้ำที่จ่าย	Bar	-
15 GREASING / ทำการหล่อลื่นด้วยจาระบี	/	-
16 CHECK FOR PIPES CONDITION & LEAKS / ตรวจสอบการรั่วของท่อ	N	N
17 CHECK FOR LOOSE BOLTS & NUTS / ตรวจสอบความแน่นของน๊อตยึดต่าง ๆ	N	N
18 CHECK & CLEAN STAINER / ตรวจสอบและทำความสะอาดไส้กรองสเตรนเนอร์	N	N

<input type="checkbox"/> QUARTERLY MAINTENANCE No.1-22		
MOTOR & CONTROL SYSTEM		
19 TIGHTENING OF ALL ELECTRICAL CONNECTIONS / ตรวจสอบน๊อตยึดสายไฟฟ้าและจุดต่อต่าง ๆ	/	/
20 CHECK INSULATION & GROUND FOR ELECTRIC COMPONENTS / ตรวจสอบสภาพของฉนวนและลงกราวด์ของอุปกรณ์ไฟฟ้า	>20 Mohm	-
PUMP		
21 CHECK MOTOR(S) BEARING / ตรวจสอบลูกปืนมอเตอร์	N	N
22 CHECK RUST & PAINT IF NECESSARY / ตรวจสอบการเกิดสนิม และทาสีป้องกันสนิมถ้าหากจำเป็น	N	N

/ = Do PM , X = Don't PM , N = Normal , AB = Abnormal , - = Non Install

RECOMMENDATIONS / REMARKS

SAFETY NOTE : 1.) Make Sure Disconnect Power Before Touching Any Electrical Parts. 2.) Make Sure To Show Warning Sign At Control Panel.
3.) Make sure that after the operation. System in the status. Work as normal.

TECHNICIAN	SENIOR TECHNICIAN	BUILDING MANAGER
1 ๒๐๕๖ / ๑๒/๖๗	60๗๖๔	๓๓๖๖
2 ๑๕๕๖	(.....)	(.....)
3 ๑๕๕๖	Date : 30, 12, 67	Date : 31, 12, 67
Date : 1 12 67		

TRANSFER PUMP SYSTEM

PROJECT TITLE : โครงการรื้อโรงพยาบาล โรงพยาบาลศิริราช ปิยมหาราชการุณย์		DATE : 8/12/67 8/12/67	
ADDRESS :		LOCATION : อาคาร D อาคาร D	
		MAN-HOUR USED :	
TRANSFER PUMP		EQUIPMENT CODE	
		TP-01- D TP-02- D	
		BRAND / MODEL (PUMP)	
		BROOK CROMPTON BROOK CROMPTON	
		BRAND / MODEL (MOTOR)	
		380 V / 7.5 kw 380 V / 7.5 kw	
PERIOD		M	
		HP / RPM	
		3.6 HP / 2900 RPM 3.6 HP / 2900 RPM	

TASKS	STANDARD	RECORD
<input type="checkbox"/> MONTH MAINTENANCE No.1-18		
MOTOR & CONTROL SYSTEM		
1 GENERAL CLEANING / ทำความสะอาดทั่วไป	/	/
2 CHECK FUSES & PROTECTIONS DEVICE / ตรวจสอบฟิวส์และอุปกรณ์ป้องกันต่าง ๆ	N	N
3 CHECK WORKING OF CONTROL SYSTEM / ตรวจสอบการทำงานของระบบควบคุม	N	N
4 CLEAN CONTROL PANEL & MAGNETIC CONTACTER RELAY & ACCESSARY / ทำความสะอาดตู้ควบคุมและแม่เหล็กและอุปกรณ์	N	N
5 CHECK & RECORD PRESSURE CUT IN SETTING / ตรวจสอบและบันทึกค่าแรงดันน้ำที่ตั้งสำหรับการทำงาน	Bar	-
6 CHECK & RECORD PRESSURE CUT OFF SETTING / ตรวจสอบและบันทึกค่าแรงดันน้ำที่ตั้งสำหรับตัดการทำงาน	Bar	-
7 CHECK MOTOR(S) VOLTS AND RECORD / ตรวจสอบค่าแรงดันไฟฟ้าและบันทึกค่า (RST)	380-415 V	400 400 400 394 394 400
8 CHECK MOTOR(S) AMPS AND RECORD / ตรวจสอบค่ากระแสไฟฟ้าและบันทึกค่า	STANDARD 6-10 A	6 7 6 8 8 7
RECORD		
PUMP		
9 GENERAL CLEANING / ทำความสะอาดทั่วไป	/	/
10 CHECK MECHANIC SEAL FOR CONDITION / ตรวจสอบสภาพของซีลต่าง ๆ	N	N
11 VALVE OPERATION & PACKING ADJUST. / ตรวจสอบการทำงานของ Valve และปรับแต่ง Packing Seal ป้องกันการรั่ว	N	N
12 CHECK FOR PIPE FLEXIBLE JOINT VIBRATION PROTEC / ตรวจสอบ Flexible Joint ป้องกันการสั่นสะเทือนของท่อ	N	N
13 CHECK GAUGES FOR ACCURACY (IF Applic) / ตรวจสอบการทำงานของเกจวัดค่าต่าง ๆ	N	N
14 CHECK & RECORD DISCHARGE PRESSURE / ตรวจสอบและบันทึกค่าแรงดันน้ำที่จ่าย	Bar	-
15 GREASING / ทำการหล่อลื่นด้วยจาระบี	/	/
16 CHECK FOR PIPES CONDITION & LEAKS / ตรวจสอบการรั่วของท่อ	N	N
17 CHECK FOR LOOSE BOLTS & NUTS / ตรวจสอบความแน่นของน็อตยึดต่าง ๆ	N	N
18 CHECK & CLEAN STAINER / ตรวจสอบและทำความสะอาดไส้กรองสเตรนเนอร์	N	N
<input type="checkbox"/> QUARTERLY MAINTENANCE No.1-22		
MOTOR & CONTROL SYSTEM		
19 TIGHTENING OF ALL ELECTRICAL CONNECTIONS / ตรวจสอบขันน็อตลวดไฟฟ้าและจุดต่อต่าง ๆ	/	/
20 CHECK INSULATION & GROUND FOR ELECTRIC COMPONENTS / ตรวจสอบสภาพของฉนวนและลงกราวด์ของอุปกรณ์ไฟฟ้า	>20 Mohm	-
PUMP		
21 CHECK MOTOR(S) BEARING / ตรวจสอบลูกปืนมอเตอร์	N	N
22 CHECK RUST & PAINT IF NECESSARY / ตรวจสอบการเกิดสนิม และทาสีป้องกันสนิมถ้าหากจำเป็น	N	N

/ = Do PM , X = Don't PM , N = Normal , AB = Abnormal , - = Non Install

RECOMMENDATIONS / REMARKS

SAFETY NOTE :

- 1.) Make Sure Disconnect Power Before Touching Any Electrical Parts. 2.) Make Sure To Show Warning Sign At Control Panel.
- 3.) Make sure that after the operation. System in the status. Work as normal.

TECHNICIAN	SENIOR TECHNICIAN	BUILDING MANAGER
1 วิศวกร	60135	Manager
2 วิศวกร	(.....)	(.....)
3 วิศวกร		
Date : 8 '12 '67	Date : 30, 12, 67	Date : 31, 12, 67

BOOSTER PUMP

PROJECT TITLE : โครงการหอพักพยาบาล โรงพยาบาลศิริราช ปิยมหาราชการุณย์	DATE : 7/12/67	7/12/67
ADDRESS :	LOCATION : อาคาร B	อาคาร B
BOOSTER PUMP	EQUIPMENT CODE	BP-01- B
	BRAND / MODEL (PUMP)	WILO
	BRAND / MODEL (MOTOR)	380 V / 2.2 kw
	HP / RPM	3 HP / 2890 RPM
PERIOD	M	

TASKS	STANDARD	RECORD
MONTH MAINTENANCE No.1-18		
MOTOR & CONTROL SYSTEM		
1 GENERAL CLEANING / ทำความสะอาดทั่วไป	/	/
2 CHECK FUSES & PROTECTIONS DEVICE / ตรวจสอบฟิวส์และอุปกรณ์ป้องกันต่าง ๆ	N	N
3 CHECK WORKING OF CONTROL SYSTEM / ตรวจสอบการทำงานของระบบควบคุม	N	N
4 CLEAN CONTROL PANEL & MAGNETIC CONTACTER RELAY & ACCESSARY / ทำความสะอาดตู้ควบคุมและแม่เหล็กติดและอุปกรณ์	N	N
5 CHECK & RECORD PRESSURE CUT IN SETTING / ตรวจสอบและบันทึกค่าแรงดันน้ำที่ติดตั้งสำหรับการทำงาน	Bar	1.5
6 CHECK & RECORD PRESSURE CUT OFF SETTING / ตรวจสอบและบันทึกค่าแรงดันน้ำที่ติดตั้งสำหรับตัดการทำงาน	Bar	2.8
7 CHECK MOTOR(S) VOLTS AND RECORD / ตรวจสอบค่าแรงดันไฟฟ้าและบันทึกค่า (RST)	380-415 V	400 400 400 299 400 400
8 CHECK MOTOR(S) AMPS AND RECORD / ตรวจสอบค่ากระแสไฟฟ้าและบันทึกค่า	STANDARD	RECORD
	2.6 2.8 2.9	3.1 3.0 3.1
PUMP		
9 GENERAL CLEANING / ทำความสะอาดทั่วไป	/	/
10 CHECK MECHANIC SEAL FOR CONDITION / ตรวจสอบสภาพของซีลต่าง ๆ	N	N
11 VALVE OPERATION & PACKING ADJUST. / ตรวจสอบการทำงานของ Valve และปรับแต่ง Packing Seal ป้องกันการรั่ว	N	N
12 CHECK FOR PIPE FLEXIBLE JOINT VIBRATION PROTEC / ตรวจสอบ Flexible Joint ป้องกันการสั่นสะเทือนของท่อ	N	N
13 CHECK GAUGES FOR ACCURACY (IF Applic) / ตรวจสอบการทำงานของเกจวัดค่าต่าง ๆ	N	N
14 CHECK & RECORD DISCHARGE PRESSURE / ตรวจสอบและบันทึกค่าแรงดันน้ำที่จ่าย	Bar	1
15 GREASING / ทำการหล่อลื่นด้วยจาระบี	/	/
16 CHECK FOR PIPES CONDITION & LEAKS / ตรวจสอบการรั่วของท่อ	N	N
17 CHECK FOR LOOSE BOLTS & NUTS / ตรวจสอบความแน่นของน็อตยึดต่าง ๆ	N	N
18 CHECK & CLEAN STAINER / ตรวจสอบและทำความสะอาดไส้กรองสเตรนเนอร์	N	N
QUARTERLY MAINTENANCE No.1-22		
MOTOR & CONTROL SYSTEM		
19 TIGHTENING OF ALL ELECTRICAL CONNECTIONS / ตรวจสอบขันน็อตลึงข้อสายไฟฟ้าและจุดต่อต่าง ๆ	/	/
20 CHECK INSULATION & GROUND FOR ELECTRIC COMPONENTS / ตรวจสอบสภาพของฉนวนและลงกราวด์ของอุปกรณ์ไฟฟ้า	>20 Mohm	1
PUMP		
21 CHECK MOTOR(S) BEARING / ตรวจสอบลูกปืนมอเตอร์	N	N
22 CHECK RUST & PAINT IF NECESSARY / ตรวจสอบการเกิดสนิม และทาสีป้องกันสนิมถ้าหากจำเป็น	N	N

Do PM : X = Don't PM , N = Normal , AB = Abnormal , - = Non Install

RECOMMENDATIONS / REMARKS

SAFETY NOTE:

- 1.) Make Sure Disconnect Power Before Touching Any Electrical Parts
- 2.) Make Sure To Show Warning Sign At Control Panel.
- 3.) Make sure that after the operation. System in the status. Work as normal.

TECHNICIAN	SENIOR TECHNICIAN	BUILDING MANAGER
1.	60151	1.
2.		
3.		
Date : 7/12/67	Date : 7/12/67	Date : 7/12/67

BOOSTER PUMP

PROJECT TITLE : โครงการหอพักพยาบาล โรงพยาบาลศิริราช ปิยมหาราชการุณย์		DATE : 8/12/67	4/12/67
ADDRESS :		LOCATION : อาคาร D	อาคาร D
BOOSTER PUMP		EQUIPMENT CODE	BP-01- D
		BRAND / MODEL (PUMP)	WILO
		BRAND / MODEL(MOTOR)	380 V / 2.2 kw
		HP / RPM	3 HP / 2890 RPM

TASKS		STANDARD	RECORD					
MONTH MAINTENANCE No.1-18								
MOTOR & CONTROL SYSTEM								
1	GENERAL CLEANING / ทำความสะอาดทั่วไป	/	✓			✓		
2	CHECK FUSES & PROTECTIONS DEVICE / ตรวจสอบฟิวส์และอุปกรณ์ป้องกันต่าง ๆ	N	N			N		
3	CHECK WORKING OF CONTROL SYSTEM / ตรวจสอบการทำงานของระบบควบคุม	N	N			N		
4	CLEAN CONTROL PANEL & MAGNETIC CONTACTER RELAY & ACCESSARY / ทำความสะอาดตู้ควบคุมและแม่เหล็กและอุปกรณ์	N						
5	CHECK & RECORD PRESSURE CUT IN SETTING / ตรวจสอบและบันทึกค่าแรงดันน้ำที่ตั้งสำหรับการทำงาน	Bar	1.5			1.5		
6	CHECK & RECORD PRESSURE CUT OFF SETTING / ตรวจสอบและบันทึกค่าแรงดันน้ำที่ตั้งสำหรับการตัดการทำงาน	Bar	2.5			2.5		
7	CHECK MOTOR(S) VOLTS AND RECORD / ตรวจสอบค่าแรงดันไฟฟ้าและบันทึกค่า (RST)	380-415 V	ADD	100	100	399	405	401
		STANDARD	4-7 A			4-7 A		
		RECORD	2.9	2.9	3.1	3.1	2.8	2.9
PUMP								
9	GENERAL CLEANING / ทำความสะอาดทั่วไป	/	✓			✓		
10	CHECK MECHANIC SEAL FOR CONDITION / ตรวจสอบสภาพของซีลต่าง ๆ	N	N			N		
11	VALVE OPERATION & PACKING ADJUST. / ตรวจสอบการทำงานของ Valve และปรับแต่ง Packing Seal ป้องกันการรั่ว	N	N			N		
12	CHECK FOR PIPE FLEXIBLE JOINT VIBRATION PROTEC / ตรวจสอบ Flexible Joint ป้องกันการสั่นสะเทือนของท่อ	N	N			N		
13	CHECK GAUGES FOR ACCURACY (IF Applic) / ตรวจสอบการทำงานของเกจวัดค่าต่าง ๆ	N	N			N		
14	CHECK & RECORD DISCHARGE PRESSURE / ตรวจสอบและบันทึกค่าแรงดันน้ำที่จ่าย	Bar	-			-		
15	GREASING / ทำการหล่อลื่นด้วยจาระบี	/	-			-		
16	CHECK FOR PIPES CONDITION & LEAKS / ตรวจสอบการรั่วของท่อ	N	N			N		
17	CHECK FOR LOOSE BOLTS & NUTS / ตรวจสอบความแน่นของน็อตยึดต่าง ๆ	N	N			N		
18	CHECK & CLEAN STAINER / ตรวจสอบและทำความสะอาดไส้กรองสเตรเนอร์	N	N			N		
QUARTERLY MAINTENANCE No.1-22								
MOTOR & CONTROL SYSTEM								
19	TIGHTENING OF ALL ELECTRICAL CONNECTIONS / ตรวจสอบน็อตยึดสายไฟฟ้าและจุดต่อต่าง ๆ	/	✓			✓		
20	CHECK INSULATION & GROUND FOR ELECTRIC COMPONENTS / ตรวจสอบสภาพของฉนวนและลงกราวด์ของอุปกรณ์ไฟฟ้า	>20 Mohm	-			-		
PUMP								
21	CHECK MOTOR(S) BEARING / ตรวจสอบลูกปืนมอเตอร์	N	N			N		
22	CHECK RUST & PAINT IF NECESSARY / ตรวจสอบการเกิดสนิม และทาสีป้องกันสนิมถ้าหากจำเป็น	N	N			N		

/ = Do PM , X = Don't PM , N = Normal , AB = Abnormal , - = Non-Install

RECOMMENDATIONS / REMARKS

SAFETY NOTE : 1.) Make Sure Disconnect Power Before Touching Any Electrical Parts. 2.) Make Sure To Show Warning Sign At Control Panel.
3.) Make sure that after the operation. System in the status. Work as normal.

TECHNICIAN	SENIOR TECHNICIAN	BUILDING MANAGER
<p>1. <i>Am</i></p> <p>2. <i>Can</i></p> <p>3. <i>Pit</i></p> <p>Date : 8/12/67</p>	<p>(<i>6045</i>)</p> <p>Date : 30/12/67</p>	<p>(<i>17000</i>)</p> <p>Date : 31/12/67</p>

BOOSTER PUMP

PROJECT TITLE : โครงการหอพักพยาบาล โรงพยาบาลศิริราช ปิยมหาราชการุณย์	DATE : 7/12/67	7/12/67		
ADDRESS :	LOCATION : อาคาร C	อาคาร C		
	MAN-HOUR USED :			
BOOSTER PUMP	EQUIPMENT CODE	BP-01- C	BP-02- C	
	BRAND / MODEL (PUMP)	WILO	WILO	
	BRAND / MODEL (MOTOR)	380 V / 2.2 kw	380 V / 2.2 kw	
PERIOD	M	HP / RPM	3 HP / 2890 RPM	3 HP / 2890 RPM

TASKS	STANDARD	RECORD
<input type="checkbox"/> MONTH MAINTENANCE No.1-18		
MOTOR & CONTROL SYSTEM		
1 GENERAL CLEANING / ทำความสะอาดทั่วไป	/	/
2 CHECK FUSES & PROTECTIONS DEVICE / ตรวจสอบฟิวส์และอุปกรณ์ป้องกันต่าง ๆ	N	N
3 CHECK WORKING OF CONTROL SYSTEM / ตรวจสอบการทำงานของระบบควบคุม	N	N
4 CLEAN CONTROL PANEL & MAGNETIC CONTACTER RELAY & ACCESSARY / ทำความสะอาดตู้ควบคุมและแม่เหล็กและอุปกรณ์	N	N
5 CHECK & RECORD PRESSURE CUT IN SETTING / ตรวจสอบและบันทึกค่าแรงดันน้ำที่ตั้งสำหรับการทำงาน	___ Bar	1.5
6 CHECK & RECORD PRESSURE CUT OFF SETTING / ตรวจสอบและบันทึกค่าแรงดันน้ำที่ตั้งสำหรับหยุดการทำงาน	___ Bar	2.8
7 CHECK MOTOR(S) VOLTS AND RECORD / ตรวจสอบค่าแรงดันไฟฟ้าและบันทึกค่า (RST)	380-415 V	100 100 100 100 100 101
8 CHECK MOTOR(S) AMPS AND RECORD / ตรวจสอบค่ากระแสไฟฟ้าและบันทึกค่า	STANDARD	3.7 2.8 2.9 3.1 3.0 3.0
PUMP		
9 GENERAL CLEANING / ทำความสะอาดทั่วไป	/	/
10 CHECK MECHANIC SEAL FOR CONDITION / ตรวจสอบสภาพของซีลต่าง ๆ	N	N
11 VALVE OPERATION & PACKING ADJUST. / ตรวจสอบการทำงานของ Valve และปรับแต่ง Packing Seal ป้องกันการรั่ว	N	N
12 CHECK FOR PIPE FLEXIBLE JOINT VIBRATION PROTEC / ตรวจสอบ Flexible Joint ป้องกันการสั่นสะเทือนของท่อ	N	N
13 CHECK GAUGES FOR ACCURACY (IF Applic) / ตรวจสอบการทำงานของเกจวัดค่าต่าง ๆ	N	N
14 CHECK & RECORD DISCHARGE PRESSURE / ตรวจสอบและบันทึกค่าแรงดันน้ำที่จ่าย	___ Bar	1
15 GREASING / ทำการหล่อลื่นด้วยจาระบี	/	N
16 CHECK FOR PIPES CONDITION & LEAKS / ตรวจสอบการรั่วของท่อ	N	N
17 CHECK FOR LOOSE BOLTS & NUTS / ตรวจสอบความแน่นของน็อตยึดต่าง ๆ	N	N
18 CHECK & CLEAN STAINER / ตรวจสอบและทำความสะอาดไส้กรองสเตรนเนอร์	N	N
<input type="checkbox"/> QUARTERLY MAINTENANCE No.1-22		
MOTOR & CONTROL SYSTEM		
19 TIGHTENING OF ALL ELECTRICAL CONNECTIONS / ตรวจสอบขันน็อตยึดสายไฟฟ้าและจุดต่อต่าง ๆ	/	/
20 CHECK INSULATION & GROUND FOR ELECTRIC COMPONENTS / ตรวจสอบสภาพของฉนวนและลงกราวด์ของอุปกรณ์ไฟฟ้า	>20 Mohm	1
PUMP		
21 CHECK MOTOR(S) BEARING / ตรวจสอบลูกปืนมอเตอร์	N	N
22 CHECK RUST & PAINT IF NECESSARY / ตรวจสอบการเกิดสนิม และทาสีป้องกันสนิมถ้าหากจำเป็น	N	N

/ = Do PM , X = Don't PM , N = Normal , AB = Abnormal , - = Non Install

RECOMMENDATIONS / REMARKS

SAFETY NOTE :

- 1.) Make Sure Disconnect Power Before Touching Any Electrical Parts. 2.) Make Sure To Show Warning Sign At Control Panel.
3.) Make sure that after the operation, System in the status. Work as normal.

TECHNICIAN	SENIOR TECHNICIAN	BUILDING MANAGER
1	6013	12/12/67
2		
3		
Date : 19, 12, 67	Date : 20, 12, 67	Date : 31, 12, 67

ตารางตรวจเช็คห้องเครื่อง

ใบตรวจเช็คระบบห้อง MDB

หน่วยงาน หอพักพยาบาล โรงพยาบาลศิริราช ปิยมหาราชการุณย์

ประจำเดือน

สิงหาคม

รอบเวลาปฏิบัติงาน		วันที่																															
		1	2	3	4	5	6	7	8	9	10	11	12	13	14	15	16	17	18	19	20	21	22	23	24	25	26	27	28	29	30	31	
8:00-17:00 น.	รายละเอียดข้อมูล																																
	Main Circuit Breaker																																
	ตำแหน่ง Selector Switch																																
	พัดลมระบายอากาศ ห้อง MDB																																
	แสงสว่าง ห้อง MDB																																
	ความสะอาดในพื้นที่ห้อง MDB																																
	สภาพท่อสายไฟ - switch																																
	ตรวจสอบระบบท่อโดย (ช่าง)	ดี	ดี	ดี	ดี	ดี	ดี	ดี	ดี	ดี	ดี	ดี	ดี	ดี	ดี	ดี	ดี	ดี	ดี	ดี	ดี	ดี	ดี	ดี	ดี	ดี	ดี	ดี	ดี	ดี	ดี	ดี	ดี
	Main Circuit Breaker																																
	ตำแหน่ง Selector Switch																																
17:00-0800 น.	พัดลมระบายอากาศ ห้อง MDB																																
	แสงสว่าง ห้อง MDB																																
	ความสะอาดในพื้นที่ห้อง MDB																																
	สภาพท่อสายไฟ - switch																																
	ตรวจสอบระบบท่อโดย (ช่าง)	ดี	ดี	ดี	ดี	ดี	ดี	ดี	ดี	ดี	ดี	ดี	ดี	ดี	ดี	ดี	ดี	ดี	ดี	ดี	ดี	ดี	ดี	ดี	ดี	ดี	ดี	ดี	ดี	ดี	ดี	ดี	ดี

ผู้จัดทำเอกสาร
วันที่ 1/1/68

หัวหน้าช่างอาคาร
วันที่ 1/1/67

หน่วยงาน หอพักพยาบาล โรงพยาบาลศิริราช ปิยมหาราชการุณย์

ประจำเดือน

4. 7. 1.

รอบการปฏิบัติงาน	รายละเอียดข้อมูล	1	2	3	4	5	6	7	8	9	10	11	12	13	14	15	16	17	18	19	20	21	22	23	24	25	26	27	28	29	30	31
8:00-17:00 น.	Main Circuit Breaker	/	/	/	/	/	/	/	/	/	/	/	/	/	/	/	/	/	/	/	/	/	/	/	/	/	/	/	/	/	/	/
	ตำแหน่ง Selector Switch	/	/	/	/	/	/	/	/	/	/	/	/	/	/	/	/	/	/	/	/	/	/	/	/	/	/	/	/	/	/	/
	พัดลมระบายอากาศ ห้อง MDB	/	/	/	/	/	/	/	/	/	/	/	/	/	/	/	/	/	/	/	/	/	/	/	/	/	/	/	/	/	/	/
	แสงสว่าง ห้อง MDB	/	/	/	/	/	/	/	/	/	/	/	/	/	/	/	/	/	/	/	/	/	/	/	/	/	/	/	/	/	/	/
	ความสะอาดในพื้นที่ห้อง MDB	/	/	/	/	/	/	/	/	/	/	/	/	/	/	/	/	/	/	/	/	/	/	/	/	/	/	/	/	/	/	/
	สภาพสายไฟ - switch	/	/	/	/	/	/	/	/	/	/	/	/	/	/	/	/	/	/	/	/	/	/	/	/	/	/	/	/	/	/	/
17:00-0800 น.	ตรวจสอบระดับถังโดย (ช่าง)	✓	✓	✓	✓	✓	✓	✓	✓	✓	✓	✓	✓	✓	✓	✓	✓	✓	✓	✓	✓	✓	✓	✓	✓	✓	✓	✓	✓	✓	✓	✓
	Main Circuit Breaker	/	/	/	/	/	/	/	/	/	/	/	/	/	/	/	/	/	/	/	/	/	/	/	/	/	/	/	/	/	/	/
	ตำแหน่ง Selector Switch	/	/	/	/	/	/	/	/	/	/	/	/	/	/	/	/	/	/	/	/	/	/	/	/	/	/	/	/	/	/	/
	พัดลมระบายอากาศ ห้อง MDB	/	/	/	/	/	/	/	/	/	/	/	/	/	/	/	/	/	/	/	/	/	/	/	/	/	/	/	/	/	/	/
	แสงสว่าง ห้อง MDB	/	/	/	/	/	/	/	/	/	/	/	/	/	/	/	/	/	/	/	/	/	/	/	/	/	/	/	/	/	/	/
	ความสะอาดในพื้นที่ห้อง MDB	/	/	/	/	/	/	/	/	/	/	/	/	/	/	/	/	/	/	/	/	/	/	/	/	/	/	/	/	/	/	/
ตรวจเช็คและบันทึกโดย (ช่าง)	✓	✓	✓	✓	✓	✓	✓	✓	✓	✓	✓	✓	✓	✓	✓	✓	✓	✓	✓	✓	✓	✓	✓	✓	✓	✓	✓	✓	✓	✓	✓	

หน้า ๑๖๖

ผู้จัดการอาคาร

ใบตรวจเช็คระบบห้อง MDB

หน่วยงาน หอพักพยาบาล โรงพยาบาลศิริราช ปิยมหาราชการุณย์

ประจำเดือน

พฤษภาคม

รายการปฏิบัติงาน		รายละเอียดข้อใด	วันที่																															
			1	2	3	4	5	6	7	8	9	10	11	12	13	14	15	16	17	18	19	20	21	22	23	24	25	26	27	28	29	30	31	
8:00-17:00 น.		Main Circuit Breaker																																
		ตำแหน่ง Selector Switch																																
		พัดลมระบายอากาศ ห้อง MDB																																
		แสงสว่าง ห้อง MDB																																
		ความสะอาดในพื้นที่ห้อง MDB																																
17:00-0800 น.		สภาพท่อสายไฟ - switch																																
		ตรวจสอบระดับน้ำโดย (ช่าง)	พ	พ	พ	พ	พ	พ	พ	พ	พ	พ	พ	พ	พ	พ	พ	พ	พ	พ	พ	พ	พ	พ	พ	พ	พ	พ	พ	พ	พ	พ	พ	
		Main Circuit Breaker																																
		ตำแหน่ง Selector Switch																																
		พัดลมระบายอากาศ ห้อง MDB																																
		แสงสว่าง ห้อง MDB																																
		ความสะอาดในพื้นที่ห้อง MDB																																
		สภาพท่อสายไฟ - switch																																
		ตรวจสอบระดับน้ำโดย (ช่าง)	พ	พ	พ	พ	พ	พ	พ	พ	พ	พ	พ	พ	พ	พ	พ	พ	พ	พ	พ	พ	พ	พ	พ	พ	พ	พ	พ	พ	พ	พ	พ	

.....

หัวหน้าช่างอาคาร

วันที่ 31/12/67

.....

ผู้จัดการอาคาร

วันที่ 31/12/67

[illegible]

หน้า ๖๐๖๘
หัวหน้าข้างอาคาร
วันที่ ๓๑ / ๑๒ / ๕๖

วันที่ ๑ / ๑ / ๖๘
ผู้จัดการอาคาร
โรงเรียน



ตารางบันทึกข้อมูลชนิดและปริมาณขยะมูลฝอยทั่วไป
โครงการหอพักพยาบาล โรงพยาบาลศิริราช ปิยมหาราชการุณย์

ประจำเดือน : กรกฎาคม 2567

วันที่	ขยะแห้ง		ขยะเปียก		ขยะรีไซเคิล		ขยะอันตราย		รวมยอดประจำ วันทั้งหมด/กก.
	จำนวน ถัง/วัน	น้ำหนักขยะ (กิโลกรัม)	จำนวน ถัง/วัน	น้ำหนักขยะ (กิโลกรัม)	จำนวน ถัง/วัน	น้ำหนักขยะ (กิโลกรัม)	จำนวน ถัง/วัน	น้ำหนักขยะ (กิโลกรัม)	
1/7/67	2	240.0	2	240.0	1	120.0			600
2/7/67	3	360.0	2	240.0	1	120.0			720
3/7/67	4	480.0	3	360.0	1	120.0			960
4/7/67	2	240.0	2	240.0	2	240.0			720
5/7/67	1	120.0	3	360.0	1	120.0			600
6/7/67	2	240.0	2	240.0	1	120.0			600
7/7/67	2	240.0	2	240.0	2	240.0			720
8/7/67	1	120.0	1	120.0	1	120.0			360
9/7/67	2	240.0	2	240.0	1	120.0			600
10/7/67	3	360.0	2	240.0	1	120.0			720
11/7/67	4	480.0	2	240.0	2	240.0			960
12/7/67	4	480.0	4	480.0	2	240.0			1200
13/7/67	4	480.0	2	240.0	1	120.0			840
14/7/67	2	240.0	4	480.0	3	360.0			1080
15/7/67	4	480.0	3	360.0	3	360.0			1200
16/7/67	3	360.0	2	240.0	1	120.0			720
17/7/67	2	240.0	2	240.0	1	120.0			600
18/7/67	4	480.0	2	240.0	2	240.0			960
19/7/67	3	360.0	3	360.0	1	120.0			840
20/7/67	4	480.0	2	240.0	2	240.0			960
21/7/67	3	360.0	2	240.0	1	120.0			720
22/7/67	2	240.0	1	120.0	2	240.0			600
23/7/67	2	240.0	1	120.0	1	120.0			480
24/7/67	3	360.0	1	120.0	1	120.0			600
25/7/67	2	240.0	3	360.0	1	120.0			720
26/7/67	2	240.0	4	480.0	2	240.0			960
27/7/67	3	360.0	3	360.0	2	240.0	1	2.0	962
28/7/67	3	360.0	2	240.0	1	120.0			720

29/7/67	2	240.0	4	480.0	1	120.0			840
30/7/67	4	480.0	2	240.0	2	240.0			960
31/7/67	2	240.0	2	240.0	1	120.0			600
รวมยอด ประจำเดือน ทั้งหมด/กก.	82	10080	72	8640	45	5400.0			24122

หมายเหตุ : ช่วงเวลาการเก็บขยะประจำวันตั้งแต่ เวลา 03.00 - 04.00 น.

น้ำหนักของขยะคิดจากการประมาณจากปริมาตรถังขยะ ขนาด 120 ลิตร ไม่นำน้ำหนักที่แท้จริงของขยะ

ลงชื่อ

สุรินทร์ อากวนนท์ บันทึกข้อมูล



ตารางบันทึกข้อมูลชนิดและปริมาณขยะมูลฝอยทั่วไป
โครงการหอพักพยาบาล โรงพยาบาลศิริราช ปิยมหาราชการุณย์

ประจำเดือน : สิงหาคม 2567

วันที่	ขยะแห้ง		ขยะเปียก		ขยะรีไซเคิล		ขยะอันตราย		รวมยอดประจำ วันทั้งหมด/กก.
	จำนวน ถัง/วัน	น้ำหนักขยะ (กิโลกรัม)	จำนวน ถัง/วัน	น้ำหนักขยะ (กิโลกรัม)	จำนวน ถัง/วัน	น้ำหนักขยะ (กิโลกรัม)	จำนวน ถัง/วัน	น้ำหนักขยะ (กิโลกรัม)	
1/8/67	4	480.0	2	240.0	2	240.0			960
2/8/67	3	360.0	2	240.0	1	120.0			720
3/8/67	4	480.0	1	120.0	1	120.0			720
4/8/67	3	360.0	2	240.0	2	240.0			840
5/8/67	4	480.0	3	360.0	1	120.0			960
6/8/67	4	480.0	1	120.0	1	120.0			720
7/8/67	2	240.0	2	240.0	2	240.0			720
8/8/67	1	120.0	2	240.0	1	120.0			480
9/8/67	1	120.0	1	120.0	1	120.0			360
10/8/67	2	240.0	2	240.0	1	120.0			600
11/8/67	4	480.0	3	360.0	1	120.0			960
12/8/67	1	120.0	4	480.0	2	240.0			840
13/8/67	3	360.0	2	240.0	1	120.0			720
14/8/67	2	240.0	1	120.0	2	240.0			600
15/8/67	4	480.0	2	240.0	1	120.0			840
16/8/67	2	240.0	2	240.0	3	360.0			840
17/8/67	2	240.0	2	240.0	2	240.0			720
18/8/67	2	240.0	2	240.0	1	120.0			600
19/8/67	2	240.0	2	240.0	1	120.0			600
20/8/67	4	480.0	1	120.0	2	240.0			840
21/8/67	5	600.0	1	120.0	1	120.0			840
22/8/67	2	240.0	1	120.0	1	120.0			480
23/8/67	4	480.0	2	240.0	3	360.0			1080
24/8/67	3	360.0	1	120.0	1	120.0			600
25/8/67	2	240.0	3	360.0	2	240.0			840
26/8/67	2	240.0	4	480.0	2	240.0			960
27/8/67	3	360.0	3	360.0	2	240.0			960
28/8/67	4	480.0	1	120.0	1	120.0			720

29/8/67	2	240.0	4	480.0	1	120.0			840
30/8/67	3	360.0	2	240.0	1	120.0	1	2.0	722
31/8/67	4	480.0	2	240.0	1	120.0			840
รวมยอด ประจำเดือน ทั้งหมด/กก.	84	10560	63	7560	45	5400.0			23522

หมายเหตุ : ช่วงเวลาการเก็บขยะประจำวันตั้งแต่ เวลา 03.00 - 04.00 น.

น้ำหนักของขยะคิดจากการประมาณจากปริมาตรถังขยะ ขนาด 120 ลิตร ไม่นำน้ำหนักที่แท้จริงของขยะ

ลงชื่อ

สุจินดา อภินันท์⁶ ที่กข้อมูล



ตารางบันทึกข้อมูลชนิดและปริมาณขยะมูลฝอยทั่วไป
โครงการหอพักพยาบาล โรงพยาบาลศิริราช ปิยมหาราชการุณย์

ประจำเดือน : กันยายน 2567

วันที่	ขยะแห้ง		ขยะเปียก		ขยะรีไซเคิล		ขยะอันตราย		รวมยอดประจำ วันทั้งหมด/กก.
	จำนวน ถัง/วัน	น้ำหนักขยะ (กิโลกรัม)	จำนวน ถัง/วัน	น้ำหนักขยะ (กิโลกรัม)	จำนวน ถัง/วัน	น้ำหนักขยะ (กิโลกรัม)	จำนวน ถัง/วัน	น้ำหนักขยะ (กิโลกรัม)	
1/9/67	2	240.0	2	240.0	2	240.0			720
2/9/67	4	480.0	2	240.0	1	120.0			840
3/9/67	1	120.0	2	240.0	2	240.0			600
4/9/67	3	360.0	2	240.0	1	120.0			720
5/9/67	2	240.0	2	240.0	1	120.0			600
6/9/67	4	480.0	2	240.0	1	120.0			840
7/9/67	3	360.0	4	480.0	1	120.0			960
8/9/67	2	240.0	2	240.0	1	120.0			600
9/9/67	3	360.0	4	480.0	1	120.0			960
10/9/67	2	240.0	1	120.0	2	240.0			600
11/9/67	4	480.0	2	240.0	1	120.0			840
12/9/67	2	240.0	1	120.0	2	240.0			600
13/9/67	3	360.0	2	240.0	1	120.0			720
14/9/67	3	360.0	1	120.0	2	240.0			720
15/9/67	4	480.0	1	120.0	1	120.0			720
16/9/67	3	360.0	2	240.0	2	240.0			840
17/9/67	4	480.0	2	240.0	1	120.0			840
18/9/67	3	360.0	2	240.0	1	120.0			720
19/9/67	2	240.0	4	480.0	2	240.0			960
20/9/67	3	360.0	4	480.0	2	240.0			1080
21/9/67	4	480.0	3	360.0	2	240.0			1080
22/9/67	2	240.0	4	480.0	1	120.0			840
23/9/67	2	240.0	4	480.0	2	240.0			960
24/9/67	3	360.0	2	240.0	1	120.0			720
25/9/67	3	360.0	1	120.0	2	240.0			720
26/9/67	2	240.0	4	480.0	2	240.0			960
27/9/67	2	240.0	3	360.0	1	120.0			720
28/9/67	2	240.0	3	360.0	1	120.0			720

29/9/67	3	360.0	4	480.0	2	240.0	1	2.0	1082
30/9/67	4	480.0	2	240.0	2	240.0			960
รวมยอดประจำ เดือนทั้งหมด/กก.	82	10080	74	8880	44	5280.0			24242

รวมยอด

ลงชื่อ

ผู้พิมพ์ อาทมนนท์ ผู้บันทึกข้อมูล



ตารางบันทึกข้อมูลชนิดและปริมาณขยะมูลฝอยทั่วไป
โครงการหอพักพยาบาล โรงพยาบาลศิริราช ปิยมหาราชการุณย์

ประจำเดือน : ตุลาคม 2567

วันที่	ขยะแห้ง		ขยะเปียก		ขยะรีไซเคิล		ขยะอันตราย		รวมยอดประจำ วันทั้งหมด/กก.
	จำนวน ถัง/วัน	น้ำหนักขยะ (กิโลกรัม)	จำนวน ถัง/วัน	น้ำหนักขยะ (กิโลกรัม)	จำนวน ถัง/วัน	น้ำหนักขยะ (กิโลกรัม)	จำนวน ถัง/วัน	น้ำหนักขยะ (กิโลกรัม)	
1/10/67	1	120.0	2	240.0	2	240.0			600
2/10/67	2	240.0	3	360.0	1	120.0			720
3/10/67	2	240.0	2	240.0	2	240.0			720
4/10/67	1	120.0	1	120.0	1	120.0			360
5/10/67	2	240.0	1	120.0	2	240.0			600
6/10/67	2	240.0	2	240.0	2	240.0			720
7/10/67	2	240.0	2	240.0	1	120.0			600
8/10/67	1	120.0	2	240.0	1	120.0			480
9/10/67	2	240.0	4	480.0	1	120.0			840
10/10/67	2	240.0	4	480.0	2	240.0			960
11/10/67	4	480.0	2	240.0	1	120.0			840
12/10/67	2	240.0	1	120.0	2	240.0			600
13/10/67	3	360.0	2	240.0	1	120.0			720
14/10/67	3	360.0	1	120.0	2	240.0			720
15/10/67	4	480.0	4	480.0	1	120.0			1080
16/10/67	4	480.0	2	240.0	2	240.0			960
17/10/67	4	480.0	3	360.0	2	240.0			1080
18/10/67	2	240.0	3	360.0	2	240.0			840
19/10/67	1	120.0	4	480.0	2	240.0			840
20/10/67	4	480.0	4	480.0	2	240.0			1200
21/10/67	3	360.0	4	480.0	2	240.0			1080
22/10/67	3	360.0	2	240.0	1	120.0			720
23/10/67	4	480.0	1	120.0	2	240.0			840
24/10/67	2	240.0	4	480.0	1	120.0			840
25/10/67	1	120.0	3	360.0	2	240.0			720
26/10/67	2	240.0	4	480.0	2	240.0			960
27/10/67	1	120.0	1	120.0	1	120.0	1	2.0	362
28/10/67	2	240.0	3	360.0	1	120.0			720

29/10/67	2	240.0	2	240.0	1	120.0			600
30/10/67	2	240.0	2	240.0	1	120.0			600
31/10/67	2	240.0	3	360.0	1	120.0			720
รวมยอด ประจำเดือน ทั้งหมด/กก.	1	8640	78	9360	47	5640.0			23642

หมายเหตุ : ช่วงเวลาการเก็บขยะประจำวันตั้งแต่ เวลา 03.00 - 04.00 น.

น้ำหนักของขยะคิดจากการประมาณจากปริมาตรถังขยะ ขนาด 120 ลิตร ไม่ใช้น้ำหนักที่แท้จริงของขยะ

ลงชื่อ

สุณิสา อากมณห์ ผู้บันทึกข้อมูล



ตารางบันทึกข้อมูลชนิดและปริมาณขยะมูลฝอยทั่วไป
โครงการหอพักพยาบาล โรงพยาบาลศิริราช ปิยมหาราชการุณย์

ประจำเดือน : พฤศจิกายน 2567

วันที่	ขยะแห้ง		ขยะเปียก		ขยะรีไซเคิล		ขยะอันตราย		รวมยอดประจำ วันทั้งหมด/กก.
	จำนวน ถัง/วัน	น้ำหนักขยะ (กิโลกรัม)	จำนวน ถัง/วัน	น้ำหนักขยะ (กิโลกรัม)	จำนวน ถัง/วัน	น้ำหนักขยะ (กิโลกรัม)	จำนวน ถัง/วัน	น้ำหนักขยะ (กิโลกรัม)	
1/11/67	2	240.0	2	240.0	2	240.0			720
2/11/67	1	120.0	4	480.0	2	240.0			840
3/11/67	3	360.0	3	360.0	2	240.0			960
4/11/67	3	360.0	2	240.0	1	120.0			720
5/11/67	2	240.0	3	360.0	2	240.0			840
6/11/67	3	360.0	2	240.0	1	120.0			720
7/11/67	4	480.0	1	120.0	1	120.0			720
8/11/67	2	240.0	2	240.0	2	240.0			720
9/11/67	1	120.0	2	240.0	1	120.0			480
10/11/67	3	360.0	2	240.0	2	240.0			840
11/11/67	3	360.0	2	240.0	1	120.0			720
12/11/67	2	240.0	2	240.0	1	120.0			600
13/11/67	2	240.0	1	120.0	1	120.0			480
14/11/67	2	240.0	1	120.0	2	240.0			600
15/11/67	3	360.0	1	120.0	2	240.0			720
16/11/67	3	360.0	2	240.0	2	240.0			840
17/11/67	4	480.0	2	240.0	2	240.0			960
18/11/67	4	480.0	2	240.0	2	240.0			960
19/11/67	4	480.0	2	240.0	2	240.0			960
20/11/67	2	240.0	1	120.0	2	240.0			600
21/11/67	1	120.0	2	240.0	2	240.0			600
22/11/67	3	360.0	1	120.0	1	120.0	1	2.0	602
23/11/67	4	480.0	2	240.0	2	240.0			960
24/11/67	2	240.0	2	240.0	1	120.0			600
25/11/67	2	240.0	3	360.0	2	240.0			840
26/11/67	2	240.0	3	360.0	2	240.0			840
27/11/67	2	240.0	2	240.0	1	120.0			600
28/11/67	2	240.0	2	240.0	2	240.0			720

29/11/67	3	360.0	3	360.0	2	240.0			960
30/11/67	3	360.0	2	240.0	1	120.0			720
รวมยอดประจำ เดือนทั้งหมด/กก.	1	9240	61	7320	49	5880.0			22442

รวมยอด

ลงชื่อ

สุจินดา อภินันท์ นักโภชนาการ



ตารางบันทึกข้อมูลชนิดและปริมาณขยะมูลฝอยทั่วไป
โครงการหอพักพยาบาล โรงพยาบาลศิริราช ปิยมหาราชการุณย์

ประจำเดือน : ธันวาคม 2567

วันที่	ขยะแห้ง		ขยะเปียก		ขยะรีไซเคิล		ขยะอันตราย		รวมยอดประจำ วันทั้งหมด/กก.
	จำนวน ถัง/วัน	น้ำหนักขยะ (กิโลกรัม)	จำนวน ถัง/วัน	น้ำหนักขยะ (กิโลกรัม)	จำนวน ถัง/วัน	น้ำหนักขยะ (กิโลกรัม)	จำนวน ถัง/วัน	น้ำหนักขยะ (กิโลกรัม)	
1/12/67	3	360.0	2	240.0	1	120.0			720
2/12/67	3	360.0	2	240.0	2	240.0			840
3/12/67	3	360.0	2	240.0	1	120.0			720
4/12/67	2	240.0	2	240.0	2	240.0			720
5/12/67	2	240.0	2	240.0	2	240.0			720
6/12/67	2	240.0	3	360.0	2	240.0			840
7/12/67	3	360.0	2	240.0	2	240.0			840
8/12/67	2	240.0	3	360.0	2	240.0			840
9/12/67	3	360.0	3	360.0	1	120.0			840
10/12/67	3	360.0	2	240.0	2	240.0			840
11/12/67	3	360.0	2	240.0	1	120.0			720
12/12/67	2	240.0	2	240.0	1	120.0			600
13/12/67	2	240.0	1	120.0	1	120.0			480
14/12/67	2	240.0	1	120.0	2	240.0			600
15/12/67	3	360.0	1	120.0	2	240.0			720
16/12/67	3	360.0	2	240.0	2	240.0			840
17/12/67	4	480.0	2	240.0	2	240.0			960
18/12/67	3	360.0	2	240.0	2	240.0			840
19/12/67	3	360.0	2	240.0	2	240.0			840
20/12/67	2	240.0	1	120.0	2	240.0			600
21/12/67	3	360.0	2	240.0	2	240.0			840
22/12/67	3	360.0	1	120.0	1	120.0			600
23/12/67	4	480.0	2	240.0	2	240.0			960
24/12/67	2	240.0	2	240.0	1	120.0			600
25/12/67	3	360.0	3	360.0	2	240.0			960
26/12/67	2	240.0	3	360.0	2	240.0			840
27/12/67	2	240.0	2	240.0	1	120.0			600
28/12/67	2	240.0	2	240.0	2	240.0			720

29/12/67	2	240.0	3	360.0	2	240.0	1	2.0	842
30/12/67	3	360.0	2	240.0	2	240.0			840
31/12/67	3	360.0	2	240.0	1	120.0			720
รวมยอด ประจำเดือน ทั้งหมด/กก.	1	9840	63	7560	52	6240.0			23642

หมายเหตุ : ช่วงเวลาการเก็บขยะประจำวันตั้งแต่ เวลา 03.00 - 04.00 น.

น้ำหนักของขยะคิดจากการประมาณจากปริมาตรถังขยะ ขนาด 120 ลิตร ไม่นำน้ำหนักที่แท้จริงของขยะ

ลงชื่อ

อ.อานนท์ อากมหนนท์ นักข้อมูล

บันทึกการรับแจ้งเรื่องราวเรียน/ข้อเสนอนะ

ฝ่ายรักษาความสะอาดและสวนสาธารณะ
เลขที่รับ ๓ ๕๖
วันที่ ๓ ธ.ค. ๒๕๖๓
เวลา

ฝ่ายรักษาความสะอาดและสวนสาธารณะ
สำนักงานเขตตลิ่งชัน

วันที่ 3 เดือน ต.ค. พ.ศ. ๕๕
เรียน

เรียน หัวหน้าฝ่ายรักษาความสะอาดและสวนสาธารณะ (กสิศ)

มีโทรศัพท์เมื่อเวลา..... ๐๘.๐๕ ๐๘๖๑๐๒๓๙๙๙

จาก...
กทช

ที่อยู่ ๕) ถนนสีลม แขวงคลองตัน เขตคลองเตย กรุงเทพฯ 10110
โทร ๐๒-๔๑๑๑๖๖

[illegible]

.....
 ๑๙๖๕

- ১১৭০২০২

1. 11/25/2024

— ၁၁၆ — မန္တလေးတိုင်းဒေသကြီး

กลุ่มงานเกษียณ

- ទំនាក់ទំនង រវាងស្រុក

ឥតអ្វីក្នុង ពេលកំណត់ប្រឡង ឬក្នុង ពេលកំណត់

Erzählung des Lebens und der Taten

Ende

28.0.62

ผู้ให้โอกาสแก่คนไทยและชาวต่างประเทศ ในการที่จะได้
ทั่วถึงกันด้วยรักและปรารถนาดี

ผู้พิพากษาบรรดาสอง
ลังการ

(ลงชื่อ).....ผู้รับแจ้ง

()

ALL INFORMATION CONTAINED HEREIN IS UNCLASSIFIED

คำพิพากษาของศาลฎีกา

(ลงชื่อ)..... ผอ/กสผู้แจ้ง

(.....)

☒ แข็งด้วยตนเอง ☐ แข็งทางโทรศัพท์

☐ แจ้างทางโทรศัพพ์

การแก้ไข

รายงานผลการทดสอบ

หน้า: 1 / 2

วันที่รายงานผล: 12/07/2024

เลขที่รายงานผล: 24-083124

เลขที่ใบขอรับบริการ : 24-33114

ชื่อลูกค้า : โรงพยาบาลศิริราช ปิยมหาราชการุณย์
ที่อยู่ : เลขที่ 2 ถนนวังหลัง แขวงศิริราช เขตบางกอกน้อย กรุงเทพมหานคร 10700
รหัสตัวอย่าง : 24-33114-001
ชื่อตัวอย่าง : น้ำใช้ อาคาร A ชั้น 5
ลักษณะตัวอย่าง : ตัวอย่างบรรจุขวดพลาสติกปราศจากเชื้อและขวดพลาสติก
วันที่รับตัวอย่าง : 03/07/2024

วันที่ทดสอบ: 03/07/2024

รายการทดสอบ	วิธีทดสอบ	LOD	LOQ	ผลการทดสอบ	หน่วย	Guideline Limit
Chloride (as Cl_2)	Standard Methods for the Examination of Water and Wastewater. APHA, AWWA, WEF, 23rd Edition, 2017. part 4500-Cl- B.	-	10.3	57.6	mg/L	≤ 250
Color	Standard Methods for the Examination of Water and Wastewater. APHA, AWWA, WEF, 23rd Edition, 2017. part 2120 C.	0.7	5	< 5	Pt-Co Unit	≤ 15
pH at 25°C	Standard Methods for the Examination of Water and Wastewater. APHA, AWWA, WEF, 23rd Edition, 2017. part 4500-H+.	-	-	7.4	-	6.5 - 8.5
Total Dissolved Solids	Standard Methods for the Examination of Water and Wastewater. APHA, AWWA, WEF, 23rd Edition, 2017. part 2540 C.	-	-	222	mg/L	≤ 500
Total Hardness (as CaCO_3)	Standard Methods for the Examination of Water and Wastewater. APHA, AWWA, WEF, 23rd Edition, 2017. part 2340 C.	-	3.9	110	mg/L	≤ 300
Turbidity	Standard Methods for the Examination of Water and Wastewater. APHA, AWWA, WEF, 23rd Edition, 2017. part 2130 B.	0.1	2.0	< 2.0	NTU	≤ 5
Coliforms	Standard method for the examination of water and wastewater, APHA, AWWA, WEF, 24 th edition 2023, part 9221	-	-	< 1.1	MPN/100 ml	< 1.1
<i>Escherichia coli</i>	Standard methods for the examination of water and wastewater, APHA, AWWA, WEF, 23 rd edition 2017, part 9221	-	-	< 1.1	MPN/100 ml	< 1.1

The results shown in this report refer only to the sample(s) received. This report shall not be reproduced except in full, without written approval of the company.

รายงานผลการทดสอบ

หน้า: 2 / 2

วันที่รายงานผล: 12/07/2024

เลขที่รายงานผล: 24-083124

เลขที่ใบขอรับบริการ: 24-33114

รายการทดสอบ	วิธีทดสอบ	LOD	LOQ	ผลการทดสอบ	หน่วย	Guideline Limit
-------------	-----------	-----	-----	------------	-------	-----------------

Remarks : 1. The laboratory has been accepted as an accredited laboratory complying with the ISO/IEC 17025.

2. LOD = Limit of Detection.

3. LOQ = Limit of Quantitation.

4. มาตรฐานอ้างอิง ตามประกาศกรมอนามัย เรื่องเกณฑ์คุณภาพน้ำประปาดื่มได้ พ.ศ. 2563

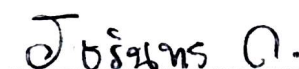

(นางสาว จีรินทร์ กาญจนรัตน์)

ผู้จัดการฝ่ายห้องปฏิบัติการเคมี

วันที่พิมพ์ : 12/07/2024

- End of Report -

รายงานผลการทดสอบ

หน้า: 1 / 2

วันที่รายงานผล: 12/07/2024

เลขที่รายงานผล: 24-083125

เลขที่ใบขอรับบริการ : 24-33114

ชื่อลูกค้า : โรงพยาบาลศิริราช ปิยมหาราชการุณย์
ที่อยู่ : เลขที่ 2 ถนนวังหลัง แขวงศิริราช เขตบางกอกน้อย กรุงเทพมหานคร 10700
รหัสตัวอย่าง : 24-33114-002
ชื่อตัวอย่าง : น้ำใช้ อาคาร B ชั้น 5
ลักษณะตัวอย่าง : ตัวอย่างบรรจุขวดพลาสติกปราศจากเชื้อและขวดพลาสติก
วันที่รับตัวอย่าง : 03/07/2024

วันที่ทดสอบ: 03/07/2024

รายการทดสอบ	วิธีทดสอบ	LOD	LOQ	ผลการทดสอบ	หน่วย	Guideline Limit
Chloride (as Cl ₂)	Standard Methods for the Examination of Water and Wastewater. APHA, AWWA, WEF, 23rd Edition, 2017. part 4500-Cl- B.	-	10.3	50.7	mg/L	≤ 250
Color	Standard Methods for the Examination of Water and Wastewater. APHA, AWWA, WEF, 23rd Edition, 2017. part 2120 C.	0.7	5	< 5	Pt-Co Unit	≤ 15
pH at 25°C	Standard Methods for the Examination of Water and Wastewater. APHA, AWWA, WEF, 23rd Edition, 2017. part 4500-H+.	-	-	7.4	-	6.5 - 8.5
Total Dissolved Solids	Standard Methods for the Examination of Water and Wastewater. APHA, AWWA, WEF, 23rd Edition, 2017. part 2540 C.	-	-	210	mg/L	≤ 500
Total Hardness (as CaCO ₃)	Standard Methods for the Examination of Water and Wastewater. APHA, AWWA, WEF, 23rd Edition, 2017. part 2340 C.	-	3.9	106	mg/L	≤ 300
Turbidity	Standard Methods for the Examination of Water and Wastewater. APHA, AWWA, WEF, 23rd Edition, 2017. part 2130 B.	0.1	2.0	< 2.0	NTU	≤ 5
Coliforms	Standard method for the examination of water and wastewater, APHA, AWWA, WEF, 24 th edition 2023, part 9221	-	-	> 23	MPN/100 ml	< 1.1
<i>Escherichia coli</i>	Standard methods for the examination of water and wastewater, APHA, AWWA, WEF, 23 rd edition 2017, part 9221	-	-	< 1.1	MPN/100 ml	< 1.1

The results shown in this report refer only to the sample(s) received. This report shall not be reproduced except in full, without written approval of the company.

รายงานผลการทดสอบ

หน้า: 2 / 2

วันที่รายงานผล: 12/07/2024

เลขที่รายงานผล: 24-083125

เลขที่ใบขอรับบริการ: 24-33114

รายการทดสอบ	วิธีทดสอบ	LOD	LOQ	ผลการทดสอบ	หน่วย	Guideline Limit
-------------	-----------	-----	-----	------------	-------	-----------------

Remarks : 1. The laboratory has been accepted as an accredited laboratory complying with the ISO/IEC 17025.

2. LOD = Limit of Detection.

3. LOQ = Limit of Quantitation.

4. มาตรฐานอ้างอิง ตามประกาศกรมอนามัย เรื่องเกณฑ์คุณภาพน้ำประปาดื่มได้ พ.ศ. 2563

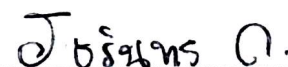

(นางสาว จิรินทร์ กาญจนรัตน์)

ผู้จัดการฝ่ายห้องปฏิบัติการเคมี

วันที่พิมพ์ : 12/07/2024

- End of Report -

รายงานผลการทดสอบ

หน้า: 1 / 2

วันที่รายงานผล: 12/07/2024

เลขที่รายงานผล: 24-083126

เลขที่ใบขอรับบริการ : 24-33114

ชื่อลูกค้า : โรงพยาบาลศิริราช ปิยมหาราชการุณย์
ที่อยู่ : เลขที่ 2 ถนนวังหลัง แขวงศิริราช เขตบางกอกน้อย กรุงเทพมหานคร 10700
รหัสตัวอย่าง : 24-33114-003
ชื่อตัวอย่าง : น้ำใช้ อาคาร C ชั้น 5
ลักษณะตัวอย่าง : ตัวอย่างบรรจุขวดพลาสติกปราศจากเชื้อและขวดพลาสติก
วันที่รับตัวอย่าง : 03/07/2024

วันที่ทดสอบ: 03/07/2024

รายการทดสอบ	วิธีทดสอบ	LOD	LOQ	ผลการทดสอบ	หน่วย	Guideline Limit
Chloride (as Cl ₂)	Standard Methods for the Examination of Water and Wastewater. APHA, AWWA, WEF, 23rd Edition, 2017. part 4500-Cl- B.	-	10.3	59.8	mg/L	≤ 250
Color	Standard Methods for the Examination of Water and Wastewater. APHA, AWWA, WEF, 23rd Edition, 2017. part 2120 C.	0.7	5	< 5	Pt-Co Unit	≤ 15
pH at 25°C	Standard Methods for the Examination of Water and Wastewater. APHA, AWWA, WEF, 23rd Edition, 2017. part 4500-H+.	-	-	7.4	-	6.5 - 8.5
Total Dissolved Solids	Standard Methods for the Examination of Water and Wastewater. APHA, AWWA, WEF, 23rd Edition, 2017. part 2540 C.	-	-	227	mg/L	≤ 500
Total Hardness (as CaCO ₃)	Standard Methods for the Examination of Water and Wastewater. APHA, AWWA, WEF, 23rd Edition, 2017. part 2340 C.	-	3.9	111	mg/L	≤ 300
Turbidity	Standard Methods for the Examination of Water and Wastewater. APHA, AWWA, WEF, 23rd Edition, 2017. part 2130 B.	0.1	2.0	< 2.0	NTU	≤ 5
Coliforms	Standard method for the examination of water and wastewater, APHA, AWWA, WEF, 24 th edition 2023, part 9221	-	-	1.1	MPN/100 ml	< 1.1
<i>Escherichia coli</i>	Standard methods for the examination of water and wastewater, APHA, AWWA, WEF, 23 rd edition 2017, part 9221	-	-	< 1.1	MPN/100 ml	< 1.1

The results shown in this report refer only to the sample(s) received. This report shall not be reproduced except in full, without written approval of the company.

รายงานผลการทดสอบ

หน้า: 2 / 2

วันที่รายงานผล: 12/07/2024

เลขที่รายงานผล: 24-083126

เลขที่ใบขอรับบริการ: 24-33114

รายการทดสอบ	วิธีทดสอบ	LOD	LOQ	ผลการทดสอบ	หน่วย	Guideline Limit
-------------	-----------	-----	-----	------------	-------	-----------------

Remarks : 1. The laboratory has been accepted as an accredited laboratory complying with the ISO/IEC 17025.

2. LOD = Limit of Detection.

3. LOQ = Limit of Quantitation.

4. มาตรฐานอ้างอิง ตามประกาศกรมอนามัย เรื่องเกณฑ์คุณภาพน้ำประปาดื่มได้ พ.ศ. 2563

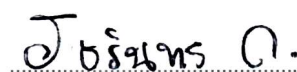

(นางสาว จิรินทร์ กาญจนรัตน์)

ผู้จัดการฝ่ายห้องปฏิบัติการเคมี

วันที่พิมพ์ : 12/07/2024

- End of Report -

รายงานผลการทดสอบ

หน้า: 1 / 2

วันที่รายงานผล: 12/07/2024

เลขที่รายงานผล: 24-083127

เลขที่ใบขอรับบริการ : 24-33114

ชื่อลูกค้า : โรงพยาบาลศิริราช ปิยมหาราชการุณย์
ที่อยู่ : เลขที่ 2 ถนนวังหลัง แขวงศิริราช เขตบางกอกน้อย กรุงเทพมหานคร 10700
รหัสตัวอย่าง : 24-33114-004
ชื่อตัวอย่าง : น้ำใช้ อาคาร D ชั้น 5
ลักษณะตัวอย่าง : ตัวอย่างบรรจุขวดพลาสติกปราศจากเชื้อและขวดพลาสติก
วันที่รับตัวอย่าง : 03/07/2024

วันที่ทดสอบ: 03/07/2024

รายการทดสอบ	วิธีทดสอบ	LOD	LOQ	ผลการทดสอบ	หน่วย	Guideline Limit
Chloride (as Cl ₂)	Standard Methods for the Examination of Water and Wastewater. APHA, AWWA, WEF, 23rd Edition, 2017. part 4500-Cl- B.	-	10.3	59.9	mg/L	≤ 250
Color	Standard Methods for the Examination of Water and Wastewater. APHA, AWWA, WEF, 23rd Edition, 2017. part 2120 C.	0.7	5	< 5	Pt-Co Unit	≤ 15
pH at 25°C	Standard Methods for the Examination of Water and Wastewater. APHA, AWWA, WEF, 23rd Edition, 2017. part 4500-H+.	-	-	7.4	-	6.5 - 8.5
Total Dissolved Solids	Standard Methods for the Examination of Water and Wastewater. APHA, AWWA, WEF, 23rd Edition, 2017. part 2540 C.	-	-	226	mg/L	≤ 500
Total Hardness (as CaCO ₃)	Standard Methods for the Examination of Water and Wastewater. APHA, AWWA, WEF, 23rd Edition, 2017. part 2340 C.	-	3.9	111	mg/L	≤ 300
Turbidity	Standard Methods for the Examination of Water and Wastewater. APHA, AWWA, WEF, 23rd Edition, 2017. part 2130 B.	0.1	2.0	< 2.0	NTU	≤ 5
Coliforms	Standard method for the examination of water and wastewater, APHA, AWWA, WEF, 24 th edition 2023, part 9221	-	-	< 1.1	MPN/100 ml	< 1.1
<i>Escherichia coli</i>	Standard methods for the examination of water and wastewater, APHA, AWWA, WEF, 23 rd edition 2017, part 9221	-	-	< 1.1	MPN/100 ml	< 1.1

The results shown in this report refer only to the sample(s) received. This report shall not be reproduced except in full, without written approval of the company.

รายงานผลการทดสอบ

หน้า: 2 / 2

วันที่รายงานผล: 12/07/2024

เลขที่รายงานผล: 24-083127

เลขที่ใบขอรับบริการ: 24-33114

รายการทดสอบ	วิธีทดสอบ	LOD	LOQ	ผลการทดสอบ	หน่วย	Guideline Limit
-------------	-----------	-----	-----	------------	-------	-----------------

Remarks : 1. The laboratory has been accepted as an accredited laboratory complying with the ISO/IEC 17025.

2. LOD = Limit of Detection.

3. LOQ = Limit of Quantitation.

4. มาตรฐานอ้างอิง ตามประกาศกรมอนามัย เรื่องเกณฑ์คุณภาพน้ำประปาดื่มได้ พ.ศ. 2563

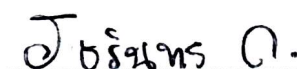

(นางสาว จิรินทร์ กาญจนรัตน์)

ผู้จัดการฝ่ายห้องปฏิบัติการเคมี

วันที่พิมพ์ : 12/07/2024

- End of Report -

รายงานผลการทดสอบ

หน้า: 1 / 2

วันที่รายงานผล: 26/08/2024

เลขที่รายงานผล: 24-103307

เลขที่ใบขอรับบริการ: 24-41165

ชื่อลูกค้า : โรงพยาบาลศิริราช ปิยมหาราชการุณย์
ที่อยู่ : เลขที่ 2 ถนนวังหลัง แขวงศิริราช เขตบางกอกน้อย กรุงเทพมหานคร 10700
รหัสตัวอย่าง : 24-41165-001
ชื่อตัวอย่าง : น้ำใช้ อาคาร A ชั้น 6
ลักษณะตัวอย่าง : ตัวอย่างบรรจุขวดพลาสติกปราศจากเชื้อและขวดพลาสติก
วันที่รับตัวอย่าง : 15/08/2024

วันที่ทดสอบ: 15/08/2024

รายการทดสอบ	วิธีทดสอบ	LOD	LOQ	ผลการทดสอบ	หน่วย	Guideline Limit
Chloride (as Cl ₂)	Standard Methods for the Examination of Water and Wastewater. APHA, AWWA, WEF, 23rd Edition, 2017. part 4500-Cl- B.	-	10.3	33.8	mg/L	≤ 250
Color	Standard Methods for the Examination of Water and Wastewater. APHA, AWWA, WEF, 23rd Edition, 2017. part 2120 C.	0.7	5	< 5	Pt-Co Unit	≤ 15
pH at 25°C	Standard Methods for the Examination of Water and Wastewater. APHA, AWWA, WEF, 23rd Edition, 2017. part 4500-H+.	-	-	7.4	-	6.5 - 8.5
Total Dissolved Solids	Standard Methods for the Examination of Water and Wastewater. APHA, AWWA, WEF, 23rd Edition, 2017. part 2540 C.	-	-	127	mg/L	≤ 500
Total Hardness (as CaCO ₃)	Standard Methods for the Examination of Water and Wastewater. APHA, AWWA, WEF, 23rd Edition, 2017. part 2340 C.	-	3.9	82.0	mg/L	≤ 300
Turbidity	Standard Methods for the Examination of Water and Wastewater. APHA, AWWA, WEF, 23rd Edition, 2017. part 2130 B.	0.1	2.0	< 2.0	NTU	≤ 5
Coliforms	Standard method for the examination of water and wastewater, APHA, AWWA, WEF, 24 th edition 2023, part 9221	-	-	< 1.1	MPN/100 ml	< 1.1
<i>Escherichia coli</i>	Standard method for the examination of water and wastewater, APHA, AWWA, WEF, 24 th edition 2023, part 9221	-	-	< 1.1	MPN/100 ml	< 1.1

The results shown in this report refer only to the sample(s) received. This report shall not be reproduced except in full, without written approval of the company.

รายงานผลการทดสอบ

หน้า: 2 / 2

วันที่รายงานผล: 26/08/2024

เลขที่รายงานผล: 24-103307

เลขที่ใบขอรับบริการ: 24-41165

รายการทดสอบ	วิธีทดสอบ	LOD	LOQ	ผลการทดสอบ	หน่วย	Guideline Limit
-------------	-----------	-----	-----	------------	-------	-----------------

Remarks : 1. The laboratory has been accepted as an accredited laboratory complying with the ISO/IEC 17025.

2. LOD = Limit of Detection.

3. LOQ = Limit of Quantitation.

4. มาตรฐานอ้างอิง ตามประกาศกรมอนามัยเรื่อง เกณฑ์คุณภาพน้ำประปาดื่มได้ กรมอนามัย พ.ศ. 2563

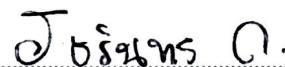

(นางสาว จีรันทร์ กาญจนรัตน์)

ผู้จัดการฝ่ายห้องปฏิบัติการเคมี

วันที่พิมพ์: 26/08/2024

- End of Report -

รายงานผลการทดสอบ

หน้า: 1 / 2

วันที่รายงานผล: 26/08/2024

เลขที่รายงานผล: 24-103308

เลขที่ใบขอรับบริการ: 24-41165

ชื่อลูกค้า : โรงพยาบาลศิริราช ปิยมหาราชการุณย์
ที่อยู่ : เลขที่ 2 ถนนวังหลัง แขวงศิริราช เขตบางกอกน้อย กรุงเทพมหานคร 10700
รหัสตัวอย่าง : 24-41165-002
ชื่อตัวอย่าง : น้ำใช้ อาคาร B ชั้น 6
ลักษณะตัวอย่าง : ตัวอย่างบรรจุขวดพลาสติกปราศจากเชื้อและขวดพลาสติก
วันที่รับตัวอย่าง : 15/08/2024

วันที่ทดสอบ: 15/08/2024

รายการทดสอบ	วิธีทดสอบ	LOD	LOQ	ผลการทดสอบ	หน่วย	Guideline Limit
Chloride (as Cl ₂)	Standard Methods for the Examination of Water and Wastewater. APHA, AWWA, WEF, 23rd Edition, 2017. part 4500-Cl- B.	-	10.3	33.7	mg/L	≤ 250
Color	Standard Methods for the Examination of Water and Wastewater. APHA, AWWA, WEF, 23rd Edition, 2017. part 2120 C.	0.7	5	< 5	Pt-Co Unit	≤ 15
pH at 25°C	Standard Methods for the Examination of Water and Wastewater. APHA, AWWA, WEF, 23rd Edition, 2017. part 4500-H+.	-	-	7.4	-	6.5 - 8.5
Total Dissolved Solids	Standard Methods for the Examination of Water and Wastewater. APHA, AWWA, WEF, 23rd Edition, 2017. part 2540 C.	-	-	128	mg/L	≤ 500
Total Hardness (as CaCO ₃)	Standard Methods for the Examination of Water and Wastewater. APHA, AWWA, WEF, 23rd Edition, 2017. part 2340 C.	-	3.9	81.6	mg/L	≤ 300
Turbidity	Standard Methods for the Examination of Water and Wastewater. APHA, AWWA, WEF, 23rd Edition, 2017. part 2130 B.	0.1	2.0	< 2.0	NTU	≤ 5
Coliforms	Standard method for the examination of water and wastewater, APHA, AWWA, WEF, 24 th edition 2023, part 9221	-	-	< 1.1	MPN/100 ml	< 1.1
<i>Escherichia coli</i>	Standard method for the examination of water and wastewater, APHA, AWWA, WEF, 24 th edition 2023, part 9221	-	-	< 1.1	MPN/100 ml	< 1.1

The results shown in this report refer only to the sample(s) received. This report shall not be reproduced except in full, without written approval of the company.

รายงานผลการทดสอบ

หน้า: 2 / 2

วันที่รายงานผล: 26/08/2024

เลขที่รายงานผล: 24-103308

เลขที่ใบขอรับบริการ: 24-41165

รายการทดสอบ	วิธีทดสอบ	LOD	LOQ	ผลการทดสอบ	หน่วย	Guideline Limit
-------------	-----------	-----	-----	------------	-------	-----------------

Remarks : 1. The laboratory has been accepted as an accredited laboratory complying with the ISO/IEC 17025.

2. LOD = Limit of Detection.

3. LOQ = Limit of Quantitation.

4. มาตรฐานอ้างอิง ตามประกาศกรมอนามัยเรื่อง เกณฑ์คุณภาพน้ำประปาดื่มได้ กรมอนามัย พ.ศ. 2563

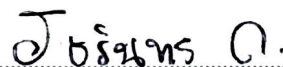

(นางสาว จีรันทร์ กาญจนรัตน์)

ผู้จัดการฝ่ายห้องปฏิบัติการเคมี

วันที่พิมพ์: 26/08/2024

- End of Report -

รายงานผลการทดสอบ

หน้า: 1 / 2

วันที่รายงานผล: 26/08/2024

เลขที่รายงานผล: 24-103309

เลขที่ใบขอรับบริการ: 24-41165

ชื่อลูกค้า : โรงพยาบาลศิริราช ปิยมหาราชการุณย์
ที่อยู่ : เลขที่ 2 ถนนวังหลัง แขวงศิริราช เขตบางกอกน้อย กรุงเทพมหานคร 10700
รหัสตัวอย่าง : 24-41165-003
ชื่อตัวอย่าง : น้ำใช้ อาคาร C ชั้น 6
ลักษณะตัวอย่าง : ตัวอย่างบรรจุขวดพลาสติกปราศจากเชื้อและขวดพลาสติก
วันที่รับตัวอย่าง : 15/08/2024

วันที่ทดสอบ: 15/08/2024

รายการทดสอบ	วิธีทดสอบ	LOD	LOQ	ผลการทดสอบ	หน่วย	Guideline Limit
Chloride (as Cl ₂)	Standard Methods for the Examination of Water and Wastewater. APHA, AWWA, WEF, 23rd Edition, 2017. part 4500-Cl- B.	-	10.3	35.2	mg/L	≤ 250
Color	Standard Methods for the Examination of Water and Wastewater. APHA, AWWA, WEF, 23rd Edition, 2017. part 2120 C.	0.7	5	< 5	Pt-Co Unit	≤ 15
pH at 25°C	Standard Methods for the Examination of Water and Wastewater. APHA, AWWA, WEF, 23rd Edition, 2017. part 4500-H+.	-	-	7.4	-	6.5 - 8.5
Total Dissolved Solids	Standard Methods for the Examination of Water and Wastewater. APHA, AWWA, WEF, 23rd Edition, 2017. part 2540 C.	-	-	124	mg/L	≤ 500
Total Hardness (as CaCO ₃)	Standard Methods for the Examination of Water and Wastewater. APHA, AWWA, WEF, 23rd Edition, 2017. part 2340 C.	-	3.9	80.4	mg/L	≤ 300
Turbidity	Standard Methods for the Examination of Water and Wastewater. APHA, AWWA, WEF, 23rd Edition, 2017. part 2130 B.	0.1	2.0	< 2.0	NTU	≤ 5
Coliforms	Standard method for the examination of water and wastewater, APHA, AWWA, WEF, 24 th edition 2023, part 9221	-	-	< 1.1	MPN/100 ml	< 1.1
<i>Escherichia coli</i>	Standard method for the examination of water and wastewater, APHA, AWWA, WEF, 24 th edition 2023, part 9221	-	-	< 1.1	MPN/100 ml	< 1.1

The results shown in this report refer only to the sample(s) received. This report shall not be reproduced except in full, without written approval of the company.

รายงานผลการทดสอบ

หน้า: 2 / 2

วันที่รายงานผล: 26/08/2024

เลขที่รายงานผล: 24-103309

เลขที่ใบขอรับบริการ: 24-41165

รายการทดสอบ	วิธีทดสอบ	LOD	LOQ	ผลการทดสอบ	หน่วย	Guideline Limit
-------------	-----------	-----	-----	------------	-------	-----------------

Remarks : 1. The laboratory has been accepted as an accredited laboratory complying with the ISO/IEC 17025.

2. LOD = Limit of Detection.

3. LOQ = Limit of Quantitation.

4. มาตรฐานอ้างอิง ตามประกาศกรมอนามัยเรื่อง เกณฑ์คุณภาพน้ำประปาดื่มได้ กรมอนามัย พ.ศ. 2563

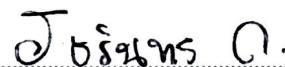

(นางสาว จีรันทร์ กาญจนรัตน์)

ผู้จัดการฝ่ายห้องปฏิบัติการเคมี

วันที่พิมพ์: 26/08/2024

- End of Report -

รายงานผลการทดสอบ

หน้า: 1 / 2

วันที่รายงานผล: 26/08/2024

เลขที่รายงานผล: 24-103310

เลขที่ใบขอรับบริการ: 24-41165

ชื่อลูกค้า : โรงพยาบาลศิริราช ปิยมหาราชการุณย์
ที่อยู่ : เลขที่ 2 ถนนวังหลัง แขวงศิริราช เขตบางกอกน้อย กรุงเทพมหานคร 10700
รหัสตัวอย่าง : 24-41165-004
ชื่อตัวอย่าง : น้ำใช้ อาคาร D ชั้น 6
ลักษณะตัวอย่าง : ตัวอย่างบรรจุขวดพลาสติกปราศจากเชื้อและขวดพลาสติก
วันที่รับตัวอย่าง : 15/08/2024

วันที่ทดสอบ: 15/08/2024

รายการทดสอบ	วิธีทดสอบ	LOD	LOQ	ผลการทดสอบ	หน่วย	Guideline Limit
Chloride (as Cl ₂)	Standard Methods for the Examination of Water and Wastewater. APHA, AWWA, WEF, 23rd Edition, 2017. part 4500-Cl- B.	-	10.3	33.8	mg/L	≤ 250
Color	Standard Methods for the Examination of Water and Wastewater. APHA, AWWA, WEF, 23rd Edition, 2017. part 2120 C.	0.7	5	< 5	Pt-Co Unit	≤ 15
pH at 25°C	Standard Methods for the Examination of Water and Wastewater. APHA, AWWA, WEF, 23rd Edition, 2017. part 4500-H+.	-	-	7.4	-	6.5 - 8.5
Total Dissolved Solids	Standard Methods for the Examination of Water and Wastewater. APHA, AWWA, WEF, 23rd Edition, 2017. part 2540 C.	-	-	129	mg/L	≤ 500
Total Hardness (as CaCO ₃)	Standard Methods for the Examination of Water and Wastewater. APHA, AWWA, WEF, 23rd Edition, 2017. part 2340 C.	-	3.9	82.8	mg/L	≤ 300
Turbidity	Standard Methods for the Examination of Water and Wastewater. APHA, AWWA, WEF, 23rd Edition, 2017. part 2130 B.	0.1	2.0	< 2.0	NTU	≤ 5
Coliforms	Standard method for the examination of water and wastewater, APHA, AWWA, WEF, 24 th edition 2023, part 9221	-	-	< 1.1	MPN/100 ml	< 1.1
<i>Escherichia coli</i>	Standard method for the examination of water and wastewater, APHA, AWWA, WEF, 24 th edition 2023, part 9221	-	-	< 1.1	MPN/100 ml	< 1.1

The results shown in this report refer only to the sample(s) received. This report shall not be reproduced except in full, without written approval of the company.

รายงานผลการทดสอบ

หน้า: 2 / 2

วันที่รายงานผล: 26/08/2024

เลขที่รายงานผล: 24-103310

เลขที่ใบขอรับบริการ: 24-41165

รายการทดสอบ	วิธีทดสอบ	LOD	LOQ	ผลการทดสอบ	หน่วย	Guideline Limit
-------------	-----------	-----	-----	------------	-------	-----------------

Remarks : 1. The laboratory has been accepted as an accredited laboratory complying with the ISO/IEC 17025.

2. LOD = Limit of Detection.

3. LOQ = Limit of Quantitation.

4. มาตรฐานอ้างอิง ตามประกาศกรมอนามัยเรื่อง เกณฑ์คุณภาพน้ำประปาดื่มได้ กรมอนามัย พ.ศ. 2563

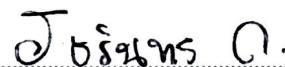

(นางสาว จีรันทร์ กาญจนรัตน์)

ผู้จัดการฝ่ายห้องปฏิบัติการเคมี

วันที่พิมพ์: 26/08/2024

- End of Report -

รายงานผลการทดสอบ

หน้า: 1 / 2

วันที่รายงานผล: 13/09/2024

เลขที่รายงานผล: 24-113575

เลขที่ใบขอรับบริการ: 24-45279

ชื่อลูกค้า : โรงพยาบาลศิริราช ปิยมหาราชการุณย์
ที่อยู่ : เลขที่ 2 ถนนวังหลัง แขวงศิริราช เขตบางกอกน้อย กรุงเทพมหานคร 10700
รหัสตัวอย่าง : 24-45279-001
ชื่อตัวอย่าง : น้ำใช้ อาคาร A ชั้น 7
ลักษณะตัวอย่าง : ตัวอย่างบรรจุขวดพลาสติกปราศจากเชื้อและขวดพลาสติก
วันที่รับตัวอย่าง : 04/09/2024

วันที่ทดสอบ: 04/09/2024

รายการทดสอบ	วิธีทดสอบ	LOD	LOQ	ผลการทดสอบ	หน่วย	Guideline Limit
Chloride (as Cl ₂)	Standard Methods for the Examination of Water and Wastewater. APHA, AWWA, WEF, 23rd Edition, 2017. part 4500-Cl- B.	-	10.3	39.4	mg/L	≤ 250
Color	Standard Methods for the Examination of Water and Wastewater. APHA, AWWA, WEF, 23rd Edition, 2017. part 2120 C.	0.7	5	< 5	Pt-Co Unit	≤ 15
pH at 25°C	Standard Methods for the Examination of Water and Wastewater. APHA, AWWA, WEF, 23rd Edition, 2017. part 4500-H+.	-	-	8.0	-	6.5 - 8.5
Total Dissolved Solids	Standard Methods for the Examination of Water and Wastewater. APHA, AWWA, WEF, 23rd Edition, 2017. part 2540 C.	-	-	125	mg/L	≤ 500
Total Hardness (as CaCO ₃)	Standard Methods for the Examination of Water and Wastewater. APHA, AWWA, WEF, 23rd Edition, 2017. part 2340 C.	-	3.9	81.2	mg/L	≤ 300
Turbidity	Standard Methods for the Examination of Water and Wastewater. APHA, AWWA, WEF, 23rd Edition, 2017. part 2130 B.	0.1	2.0	< 2.0	NTU	≤ 5
Coliforms	Standard method for the examination of water and wastewater, APHA, AWWA, WEF, 24 th edition 2023, Part 9221	-	-	< 1.1	MPN/100 ml	< 1.1
<i>Escherichia coli</i>	Standard method for the examination of water and wastewater, APHA, AWWA, WEF, 24 th edition 2023, Part 9221	-	-	< 1.1	MPN/100 ml	< 1.1

The results shown in this report refer only to the sample(s) received. This report shall not be reproduced except in full, without written approval of the company.

รายงานผลการทดสอบ

หน้า: 2 / 2

วันที่รายงานผล: 13/09/2024

เลขที่รายงานผล: 24-113575

เลขที่ใบขอรับบริการ: 24-45279

รายการทดสอบ	วิธีทดสอบ	LOD	LOQ	ผลการทดสอบ	หน่วย	Guideline Limit
-------------	-----------	-----	-----	------------	-------	-----------------

Remarks : 1. The laboratory has been accepted as an accredited laboratory complying with the ISO/IEC 17025.

2. LOD = Limit of Detection.

3. LOQ = Limit of Quantitation.

4. มาตรฐานอ้างอิง ตามประกาศกรมอนามัย เรื่อง เกณฑ์เสนอแนะคุณภาพน้ำบริโภคเพื่อการเฝ้าระวัง กรมอนามัย พ.ศ. 2563

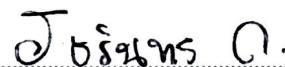

(นางสาว จีรินทร์ กาญจนรัตน์)

ผู้จัดการฝ่ายห้องปฏิบัติการเคมี

วันที่พิมพ์ : 13/09/2024

- End of Report -

รายงานผลการทดสอบ

หน้า: 1 / 2

วันที่รายงานผล: 13/09/2024

เลขที่รายงานผล: 24-113576

เลขที่ใบขอรับบริการ: 24-45279

ชื่อลูกค้า : โรงพยาบาลศิริราช ปิยมหาราชการุณย์
ที่อยู่ : เลขที่ 2 ถนนวังหลัง แขวงศิริราช เขตบางกอกน้อย กรุงเทพมหานคร 10700
รหัสตัวอย่าง : 24-45279-002
ชื่อตัวอย่าง : น้ำใช้ อาคาร B ชั้น 7
ลักษณะตัวอย่าง : ตัวอย่างบรรจุขวดพลาสติกปราศจากเชื้อและขวดพลาสติก
วันที่รับตัวอย่าง : 04/09/2024

วันที่ทดสอบ: 04/09/2024

รายการทดสอบ	วิธีทดสอบ	LOD	LOQ	ผลการทดสอบ	หน่วย	Guideline Limit
Chloride (as Cl ₂)	Standard Methods for the Examination of Water and Wastewater. APHA, AWWA, WEF, 23rd Edition, 2017. part 4500-Cl- B.	-	10.3	40.4	mg/L	≤ 250
Color	Standard Methods for the Examination of Water and Wastewater. APHA, AWWA, WEF, 23rd Edition, 2017. part 2120 C.	0.7	5	< 5	Pt-Co Unit	≤ 15
pH at 25°C	Standard Methods for the Examination of Water and Wastewater. APHA, AWWA, WEF, 23rd Edition, 2017. part 4500-H+.	-	-	8.0	-	6.5 - 8.5
Total Dissolved Solids	Standard Methods for the Examination of Water and Wastewater. APHA, AWWA, WEF, 23rd Edition, 2017. part 2540 C.	-	-	128	mg/L	≤ 500
Total Hardness (as CaCO ₃)	Standard Methods for the Examination of Water and Wastewater. APHA, AWWA, WEF, 23rd Edition, 2017. part 2340 C.	-	3.9	82.8	mg/L	≤ 300
Turbidity	Standard Methods for the Examination of Water and Wastewater. APHA, AWWA, WEF, 23rd Edition, 2017. part 2130 B.	0.1	2.0	< 2.0	NTU	≤ 5
Coliforms	Standard method for the examination of water and wastewater, APHA, AWWA, WEF, 24 th edition 2023, Part 9221	-	-	< 1.1	MPN/100 ml	< 1.1
<i>Escherichia coli</i>	Standard method for the examination of water and wastewater, APHA, AWWA, WEF, 24 th edition 2023, Part 9221	-	-	< 1.1	MPN/100 ml	< 1.1

The results shown in this report refer only to the sample(s) received. This report shall not be reproduced except in full, without written approval of the company.

รายงานผลการทดสอบ

หน้า: 2 / 2

วันที่รายงานผล: 13/09/2024

เลขที่รายงานผล: 24-113576

เลขที่ใบขอรับบริการ: 24-45279

รายการทดสอบ	วิธีทดสอบ	LOD	LOQ	ผลการทดสอบ	หน่วย	Guideline Limit
-------------	-----------	-----	-----	------------	-------	-----------------

Remarks : 1. The laboratory has been accepted as an accredited laboratory complying with the ISO/IEC 17025.

2. LOD = Limit of Detection.

3. LOQ = Limit of Quantitation.

4. มาตรฐานอ้างอิง ตามประกาศกรมอนามัย เรื่อง เกณฑ์เสนอแนะคุณภาพน้ำบริโภคเพื่อการเฝ้าระวัง กรมอนามัย พ.ศ. 2563

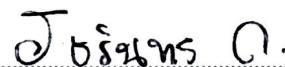

(นางสาว จักรินทร์ กาญจนรัตน์)

ผู้จัดการฝ่ายห้องปฏิบัติการเคมี

วันที่พิมพ์ : 13/09/2024

- End of Report -

รายงานผลการทดสอบ

หน้า: 1 / 2

วันที่รายงานผล: 13/09/2024

เลขที่รายงานผล: 24-113577

เลขที่ใบขอรับบริการ: 24-45279

ชื่อลูกค้า : โรงพยาบาลศิริราช ปิยมหาราชการุณย์
ที่อยู่ : เลขที่ 2 ถนนวังหลัง แขวงศิริราช เขตบางกอกน้อย กรุงเทพมหานคร 10700
รหัสตัวอย่าง : 24-45279-003
ชื่อตัวอย่าง : น้ำใช้ อาคาร C ชั้น 7
ลักษณะตัวอย่าง : ตัวอย่างบรรจุขวดพลาสติกปราศจากเชื้อและขวดพลาสติก
วันที่รับตัวอย่าง : 04/09/2024

วันที่ทดสอบ: 04/09/2024

รายการทดสอบ	วิธีทดสอบ	LOD	LOQ	ผลการทดสอบ	หน่วย	Guideline Limit
Chloride (as Cl ₂)	Standard Methods for the Examination of Water and Wastewater. APHA, AWWA, WEF, 23rd Edition, 2017. part 4500-Cl- B.	-	10.3	38.4	mg/L	≤ 250
Color	Standard Methods for the Examination of Water and Wastewater. APHA, AWWA, WEF, 23rd Edition, 2017. part 2120 C.	0.7	5	5.73	Pt-Co Unit	≤ 15
pH at 25°C	Standard Methods for the Examination of Water and Wastewater. APHA, AWWA, WEF, 23rd Edition, 2017. part 4500-H+.	-	-	8.0	-	6.5 - 8.5
Total Dissolved Solids	Standard Methods for the Examination of Water and Wastewater. APHA, AWWA, WEF, 23rd Edition, 2017. part 2540 C.	-	-	121	mg/L	≤ 500
Total Hardness (as CaCO ₃)	Standard Methods for the Examination of Water and Wastewater. APHA, AWWA, WEF, 23rd Edition, 2017. part 2340 C.	-	3.9	79.6	mg/L	≤ 300
Turbidity	Standard Methods for the Examination of Water and Wastewater. APHA, AWWA, WEF, 23rd Edition, 2017. part 2130 B.	0.1	2.0	< 2.0	NTU	≤ 5
Coliforms	Standard method for the examination of water and wastewater, APHA, AWWA, WEF, 24 th edition 2023, Part 9221	-	-	< 1.1	MPN/100 ml	< 1.1
<i>Escherichia coli</i>	Standard method for the examination of water and wastewater, APHA, AWWA, WEF, 24 th edition 2023, Part 9221	-	-	< 1.1	MPN/100 ml	< 1.1

The results shown in this report refer only to the sample(s) received. This report shall not be reproduced except in full, without written approval of the company.

รายงานผลการทดสอบ

หน้า: 2 / 2

วันที่รายงานผล: 13/09/2024

เลขที่รายงานผล: 24-113577

เลขที่ใบขอรับบริการ: 24-45279

รายการทดสอบ	วิธีทดสอบ	LOD	LOQ	ผลการทดสอบ	หน่วย	Guideline Limit
-------------	-----------	-----	-----	------------	-------	-----------------

Remarks : 1. The laboratory has been accepted as an accredited laboratory complying with the ISO/IEC 17025.

2. LOD = Limit of Detection.

3. LOQ = Limit of Quantitation.

4. มาตรฐานอ้างอิง ตามประกาศกรมอนามัย เรื่อง เกณฑ์เสนอแนะคุณภาพน้ำบริโภคเพื่อการเฝ้าระวัง กรมอนามัย พ.ศ. 2563

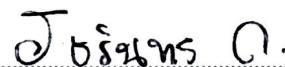

(นางสาว จีรันทร์ กาญจนรัตน์)

ผู้จัดการฝ่ายห้องปฏิบัติการเคมี

วันที่พิมพ์ : 13/09/2024

- End of Report -

รายงานผลการทดสอบ

หน้า: 1 / 2

วันที่รายงานผล: 13/09/2024

เลขที่รายงานผล: 24-113578

เลขที่ใบขอรับบริการ: 24-45279

ชื่อลูกค้า : โรงพยาบาลศิริราช ปิยมหาราชการุณย์
ที่อยู่ : เลขที่ 2 ถนนวังหลัง แขวงศิริราช เขตบางกอกน้อย กรุงเทพมหานคร 10700
รหัสตัวอย่าง : 24-45279-004
ชื่อตัวอย่าง : น้ำใช้ อาคาร D ชั้น 7
ลักษณะตัวอย่าง : ตัวอย่างบรรจุขวดพลาสติกปราศจากเชื้อและขวดพลาสติก
วันที่รับตัวอย่าง : 04/09/2024

วันที่ทดสอบ: 04/09/2024

รายการทดสอบ	วิธีทดสอบ	LOD	LOQ	ผลการทดสอบ	หน่วย	Guideline Limit
Chloride (as Cl_2)	Standard Methods for the Examination of Water and Wastewater. APHA, AWWA, WEF, 23rd Edition, 2017. part 4500-Cl- B.	-	10.3	40.4	mg/L	≤ 250
Color	Standard Methods for the Examination of Water and Wastewater. APHA, AWWA, WEF, 23rd Edition, 2017. part 2120 C.	0.7	5	< 5	Pt-Co Unit	≤ 15
pH at 25°C	Standard Methods for the Examination of Water and Wastewater. APHA, AWWA, WEF, 23rd Edition, 2017. part 4500-H+.	-	-	7.6	-	6.5 - 8.5
Total Dissolved Solids	Standard Methods for the Examination of Water and Wastewater. APHA, AWWA, WEF, 23rd Edition, 2017. part 2540 C.	-	-	125	mg/L	≤ 500
Total Hardness (as CaCO_3)	Standard Methods for the Examination of Water and Wastewater. APHA, AWWA, WEF, 23rd Edition, 2017. part 2340 C.	-	3.9	81.6	mg/L	≤ 300
Turbidity	Standard Methods for the Examination of Water and Wastewater. APHA, AWWA, WEF, 23rd Edition, 2017. part 2130 B.	0.1	2.0	< 2.0	NTU	≤ 5
Coliforms	Standard method for the examination of water and wastewater, APHA, AWWA, WEF, 24 th edition 2023, Part 9221	-	-	< 1.1	MPN/100 ml	< 1.1
<i>Escherichia coli</i>	Standard method for the examination of water and wastewater, APHA, AWWA, WEF, 24 th edition 2023, Part 9221	-	-	< 1.1	MPN/100 ml	< 1.1

The results shown in this report refer only to the sample(s) received. This report shall not be reproduced except in full, without written approval of the company.

รายงานผลการทดสอบ

หน้า: 2 / 2

วันที่รายงานผล: 13/09/2024

เลขที่รายงานผล: 24-113578

เลขที่ใบขอรับบริการ: 24-45279

รายการทดสอบ	วิธีทดสอบ	LOD	LOQ	ผลการทดสอบ	หน่วย	Guideline Limit
-------------	-----------	-----	-----	------------	-------	-----------------

Remarks : 1. The laboratory has been accepted as an accredited laboratory complying with the ISO/IEC 17025.

2. LOD = Limit of Detection.

3. LOQ = Limit of Quantitation.

4. มาตรฐานอ้างอิง ตามประกาศกรมอนามัย เรื่อง เกณฑ์เสนอแนะคุณภาพน้ำบริโภคเพื่อการเฝ้าระวัง กรมอนามัย พ.ศ. 2563

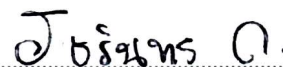

(นางสาว จักรินทร์ กาญจนรัตน์)

ผู้จัดการฝ่ายห้องปฏิบัติการเคมี

วันที่พิมพ์ : 13/09/2024

- End of Report -

รายงานผลการทดสอบ

หน้า: 1 / 2

วันที่รายงานผล: 25/10/2024

เลขที่รายงานผล: 24-131103

เลขที่ใบขอรับบริการ : 24-52832

ชื่อลูกค้า : โรงพยาบาลศิริราช ปิยมหาราชการุณย์
ที่อยู่ : เลขที่ 2 ถนนวังหลัง แขวงศิริราช เขตบางกอกน้อย กรุงเทพมหานคร 10700
รหัสตัวอย่าง : 24-52832-001
ชื่อตัวอย่าง : น้ำใช้ อาคาร A ชั้น 8
ลักษณะตัวอย่าง : ตัวอย่างบรรจุขวดแก้วปราศจากเชื้อและขวดพลาสติก
วันที่รับตัวอย่าง : 10/10/2024

วันที่ทดสอบ: 10/10/2024

รายการทดสอบ	วิธีทดสอบ	LOD	LOQ	ผลการทดสอบ	หน่วย	Guideline Limit
Chloride	Standard Methods for the Examination of Water and Wastewater APHA, AWWA & WEF, 24th edition, 2023, Part 4500Cl- B.	-	10.3	15.3	mg/L	≤ 250
Color	Standard Methods for the Examination of Water and Wastewater APHA, AWWA & WEF, 24 th edition, 2023, Part 2120 C.	0.7	5	< 5	Pt-Co Unit	≤ 15
pH at 25°C	Standard Methods for the Examination of Water and Wastewater. APHA, AWWA, WEF, 24 th edition, 2023. Part 4500-H+.	-	-	7.3	-	6.5 - 8.5
Sample Characterization *	Observation	-	-	Clear, colourless without sediment	-	Clear, colourless without sediment
Total Dissolved Solids	Standard Methods for the Examination of Water and Wastewater APHA, AWWA & WEF, 24th edition, 2023, Part 2540 C.	-	-	119	mg/L	≤ 500
Total Hardness (as CaCO ₃)	Standard Methods for the Examination of Water and Wastewater. APHA, AWWA, WEF, 24th edition, 2023. Part 2340 C.	-	3.9	78.1	mg/L	≤ 300
Turbidity	Standard Methods for the Examination of Water and Wastewater APHA, AWWA & WEF, 24 th edition, 2023, Part 2130 B.	0.1	2.0	< 2.0	NTU	≤ 5
Coliforms	Standard method for the examination of water and wastewater, APHA, AWWA, WEF, 24 th edition 2023, Part 9221	-	-	< 1.1	MPN/100 ml	< 1.1
<i>Escherichia coli</i>	Standard method for the examination of water and wastewater, APHA, AWWA, WEF, 24 th edition 2023, Part 9221	-	-	Not Detected	per 100 ml	Not Detected

The results shown in this report refer only to the sample(s) received. This report shall not be reproduced except in full, without written approval of the company.

รายงานผลการทดสอบ

หน้า: 2 / 2

วันที่รายงานผล: 25/10/2024

เลขที่รายงานผล: 24-131103

เลขที่ใบขอรับบริการ : 24-52832

รายการทดสอบ	วิธีทดสอบ	LOD	LOQ	ผลการทดสอบ	หน่วย	Guideline Limit
-------------	-----------	-----	-----	------------	-------	-----------------

Remarks : 1. The laboratory has been accepted as an accredited laboratory complying with the ISO/IEC 17025.

2. LOD = Limit of Detection.

3. LOQ = Limit of Quantitation.

4. * = Marked Test(s) is/are not accredited.

5. มาตรฐานอ้างอิง ตามประกาศกรมอนามัย เรื่องเกณฑ์คุณภาพน้ำประปาดื่มได้ พ.ศ. 2563

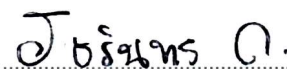

(นางสาว จิรินทร์ กาญจนรัตน์)

ผู้จัดการฝ่ายห้องปฏิบัติการเคมี

วันที่พิมพ์ : 28/10/2024

- End of Report -

รายงานผลการทดสอบ

หน้า: 1 / 2

วันที่รายงานผล: 25/10/2024

เลขที่รายงานผล: 24-131104

เลขที่ใบขอรับบริการ : 24-52832

ชื่อลูกค้า : โรงพยาบาลศิริราช ปิยมหาราชการุณย์
ที่อยู่ : เลขที่ 2 ถนนวังหลัง แขวงศิริราช เขตบางกอกน้อย กรุงเทพมหานคร 10700
รหัสตัวอย่าง : 24-52832-002
ชื่อตัวอย่าง : น้ำใช้ อาคาร B ชั้น 8
ลักษณะตัวอย่าง : ตัวอย่างบรรจุขวดแก้วปราศจากเชื้อและขวดพลาสติก
วันที่รับตัวอย่าง : 10/10/2024

วันที่ทดสอบ: 10/10/2024

รายการทดสอบ	วิธีทดสอบ	LOD	LOQ	ผลการทดสอบ	หน่วย	Guideline Limit
Chloride	Standard Methods for the Examination of Water and Wastewater APHA, AWWA & WEF, 24th edition, 2023, Part 4500Cl- B.	-	10.3	14.5	mg/L	≤ 250
Color	Standard Methods for the Examination of Water and Wastewater APHA, AWWA & WEF, 24 th edition, 2023, Part 2120 C.	0.7	5	< 5	Pt-Co Unit	≤ 15
pH at 25°C	Standard Methods for the Examination of Water and Wastewater. APHA, AWWA, WEF, 24 th edition, 2023. Part 4500-H+.	-	-	7.4	-	6.5 - 8.5
Sample Characterization *	Observation	-	-	Clear, colourless without sediment	-	Clear, colourless without sediment
Total Dissolved Solids	Standard Methods for the Examination of Water and Wastewater APHA, AWWA & WEF, 24th edition, 2023, Part 2540 C.	-	-	120	mg/L	≤ 500
Total Hardness (as CaCO ₃)	Standard Methods for the Examination of Water and Wastewater. APHA, AWWA, WEF, 24th edition, 2023. Part 2340 C.	-	3.9	80.2	mg/L	≤ 300
Turbidity	Standard Methods for the Examination of Water and Wastewater APHA, AWWA & WEF, 24 th edition, 2023, Part 2130 B.	0.1	2.0	< 2.0	NTU	≤ 5
Coliforms	Standard method for the examination of water and wastewater, APHA, AWWA, WEF, 24 th edition 2023, Part 9221	-	-	< 1.1	MPN/100 ml	< 1.1
<i>Escherichia coli</i>	Standard method for the examination of water and wastewater, APHA, AWWA, WEF, 24 th edition 2023, Part 9221	-	-	Not Detected	per 100 ml	Not Detected

The results shown in this report refer only to the sample(s) received. This report shall not be reproduced except in full, without written approval of the company.

รายงานผลการทดสอบ

หน้า: 2 / 2

วันที่รายงานผล: 25/10/2024

เลขที่รายงานผล: 24-131104

เลขที่ใบขอรับบริการ: 24-52832

รายการทดสอบ	วิธีทดสอบ	LOD	LOQ	ผลการทดสอบ	หน่วย	Guideline Limit
-------------	-----------	-----	-----	------------	-------	-----------------

Remarks : 1. The laboratory has been accepted as an accredited laboratory complying with the ISO/IEC 17025.

2. LOD = Limit of Detection.

3. LOQ = Limit of Quantitation.

4. * = Marked Test(s) is/are not accredited.

5. มาตรฐานอ้างอิง ตามประกาศกรมอนามัย เรื่องเกณฑ์คุณภาพน้ำประปาดื่มได้ พ.ศ. 2563

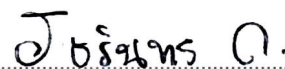

(นางสาว รัชรินทร์ กาญจนรัตน์)

ผู้จัดการฝ่ายห้องปฏิบัติการเคมี

วันที่พิมพ์ : 28/10/2024

- End of Report -

รายงานผลการทดสอบ

หน้า: 1 / 2

วันที่รายงานผล: 25/10/2024

เลขที่รายงานผล: 24-131105

เลขที่ใบขอรับบริการ : 24-52832

ชื่อลูกค้า : โรงพยาบาลศิริราช ปิยมหาราชการุณย์
ที่อยู่ : เลขที่ 2 ถนนวังหลัง แขวงศิริราช เขตบางกอกน้อย กรุงเทพมหานคร 10700
รหัสตัวอย่าง : 24-52832-003
ชื่อตัวอย่าง : น้ำใช้ อาคาร C ชั้น 8
ลักษณะตัวอย่าง : ตัวอย่างบรรจุขวดแก้วปราศจากเชื้อและขวดพลาสติก
วันที่รับตัวอย่าง : 10/10/2024

วันที่ทดสอบ: 10/10/2024

รายการทดสอบ	วิธีทดสอบ	LOD	LOQ	ผลการทดสอบ	หน่วย	Guideline Limit
Chloride	Standard Methods for the Examination of Water and Wastewater APHA, AWWA & WEF, 24th edition, 2023, Part 4500Cl- B.	-	10.3	15.2	mg/L	≤ 250
Color	Standard Methods for the Examination of Water and Wastewater APHA, AWWA & WEF, 24 th edition, 2023, Part 2120 C.	0.7	5	Not Detected	Pt-Co Unit	≤ 15
pH at 25°C	Standard Methods for the Examination of Water and Wastewater. APHA, AWWA, WEF, 24 th edition, 2023. Part 4500-H+.	-	-	7.3	-	6.5 - 8.5
Sample Characterization *	Observation	-	-	Clear, colourless without sediment	-	Clear, colourless without sediment
Total Dissolved Solids	Standard Methods for the Examination of Water and Wastewater APHA, AWWA & WEF, 24th edition, 2023, Part 2540 C.	-	-	118	mg/L	≤ 500
Total Hardness (as CaCO ₃)	Standard Methods for the Examination of Water and Wastewater. APHA, AWWA, WEF, 24th edition, 2023. Part 2340 C.	-	3.9	78.9	mg/L	≤ 300
Turbidity	Standard Methods for the Examination of Water and Wastewater APHA, AWWA & WEF, 24 th edition, 2023, Part 2130 B.	0.1	2.0	< 2.0	NTU	≤ 5
Coliforms	Standard method for the examination of water and wastewater, APHA, AWWA, WEF, 24 th edition 2023, Part 9221	-	-	<1.1	MPN/100 ml	<1.1
<i>Escherichia coli</i>	Standard method for the examination of water and wastewater, APHA, AWWA, WEF, 24 th edition 2023, Part 9221	-	-	Not Detected	per 100 ml	Not Detected

The results shown in this report refer only to the sample(s) received. This report shall not be reproduced except in full, without written approval of the company.

รายงานผลการทดสอบ

หน้า: 2 / 2

วันที่รายงานผล: 25/10/2024

เลขที่รายงานผล: 24-131105

เลขที่ใบขอรับบริการ: 24-52832

รายการทดสอบ	วิธีทดสอบ	LOD	LOQ	ผลการทดสอบ	หน่วย	Guideline Limit
-------------	-----------	-----	-----	------------	-------	-----------------

Remarks : 1. The laboratory has been accepted as an accredited laboratory complying with the ISO/IEC 17025.

2. LOD = Limit of Detection.

3. LOQ = Limit of Quantitation.

4. * = Marked Test(s) is/are not accredited.

5. มาตรฐานอ้างอิง ตามประกาศกรมอนามัย เรื่องเกณฑ์คุณภาพน้ำประปาดื่มได้ พ.ศ. 2563

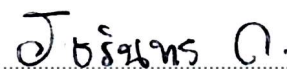

(นางสาว จิรินทร์ กาญจนรัตน์)

ผู้จัดการฝ่ายห้องปฏิบัติการเคมี

วันที่พิมพ์ : 28/10/2024

- End of Report -

รายงานผลการทดสอบ

หน้า: 1 / 2

วันที่รายงานผล: 25/10/2024

เลขที่รายงานผล: 24-131106

เลขที่ใบขอรับบริการ : 24-52832

ชื่อลูกค้า : โรงพยาบาลศิริราช ปิยมหาราชการุณย์
ที่อยู่ : เลขที่ 2 ถนนวังหลัง แขวงศิริราช เขตบางกอกน้อย กรุงเทพมหานคร 10700
รหัสตัวอย่าง : 24-52832-004
ชื่อตัวอย่าง : น้ำใช้ อาคาร D ชั้น 8
ลักษณะตัวอย่าง : ตัวอย่างบรรจุขวดแก้วปราศจากเชื้อและขวดพลาสติก
วันที่รับตัวอย่าง : 10/10/2024

วันที่ทดสอบ: 10/10/2024

รายการทดสอบ	วิธีทดสอบ	LOD	LOQ	ผลการทดสอบ	หน่วย	Guideline Limit
Chloride	Standard Methods for the Examination of Water and Wastewater APHA, AWWA & WEF, 24th edition, 2023, Part 4500Cl- B.	-	10.3	14.8	mg/L	≤ 250
Color	Standard Methods for the Examination of Water and Wastewater APHA, AWWA & WEF, 24 th edition, 2023, Part 2120 C.	0.7	5	Not Detected	Pt-Co Unit	≤ 15
pH at 25°C	Standard Methods for the Examination of Water and Wastewater. APHA, AWWA, WEF, 24 th edition, 2023. Part 4500-H+.	-	-	7.6	-	6.5 - 8.5
Sample Characterization *	Observation	-	-	Clear, colourless without sediment	-	Clear, colourless without sediment
Total Dissolved Solids	Standard Methods for the Examination of Water and Wastewater APHA, AWWA & WEF, 24th edition, 2023, Part 2540 C.	-	-	114	mg/L	≤ 500
Total Hardness (as CaCO ₃)	Standard Methods for the Examination of Water and Wastewater. APHA, AWWA, WEF, 24th edition, 2023. Part 2340 C.	-	3.9	77.7	mg/L	≤ 300
Turbidity	Standard Methods for the Examination of Water and Wastewater APHA, AWWA & WEF, 24 th edition, 2023, Part 2130 B.	0.1	2.0	< 2.0	NTU	≤ 5
Coliforms	Standard method for the examination of water and wastewater, APHA, AWWA, WEF, 24 th edition 2023, Part 9221	-	-	<1.1	MPN/100 ml	<1.1
<i>Escherichia coli</i>	Standard method for the examination of water and wastewater, APHA, AWWA, WEF, 24 th edition 2023, Part 9221	-	-	Not Detected	per 100 ml	Not Detected

The results shown in this report refer only to the sample(s) received. This report shall not be reproduced except in full, without written approval of the company.

รายงานผลการทดสอบ

หน้า: 2 / 2

วันที่รายงานผล: 25/10/2024

เลขที่รายงานผล: 24-131106

เลขที่ใบขอรับบริการ: 24-52832

รายการทดสอบ	วิธีทดสอบ	LOD	LOQ	ผลการทดสอบ	หน่วย	Guideline Limit
-------------	-----------	-----	-----	------------	-------	-----------------

Remarks : 1. The laboratory has been accepted as an accredited laboratory complying with the ISO/IEC 17025.

2. LOD = Limit of Detection.

3. LOQ = Limit of Quantitation.

4. * = Marked Test(s) is/are not accredited.

5. มาตรฐานอ้างอิง ตามประกาศกรมอนามัย เรื่องเกณฑ์คุณภาพน้ำประปาดื่มได้ พ.ศ. 2563

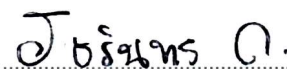

(นางสาว รัชรินทร์ กาญจนรัตน์)

ผู้จัดการฝ่ายห้องปฏิบัติการเคมี

วันที่พิมพ์ : 28/10/2024

- End of Report -

รายงานผลการทดสอบ

หน้า: 1 / 2

วันที่รายงานผล: 19/11/2024

เลขที่รายงานผล: 24-143201

เลขที่ใบขอรับบริการ : 24-58306

ชื่อลูกค้า : โรงพยาบาลศิริราช ปิยมหาราชการุณย์
ที่อยู่ : เลขที่ 2 ถนนวังหลัง แขวงศิริราช เขตบางกอกน้อย กรุงเทพมหานคร 10700
รหัสตัวอย่าง : 24-58306-001
ชื่อตัวอย่าง : น้ำใช้ อาคาร A ชั้น 3
ลักษณะตัวอย่าง : ตัวอย่างบรรจุขวดแก้วปราศจากเชื้อและขวดพลาสติก
วันที่รับตัวอย่าง : 07/11/2024

วันที่ทดสอบ: 07/11/2024

รายการทดสอบ	วิธีทดสอบ	LOD	LOQ	ผลการทดสอบ	หน่วย	Guideline Limit
Chloride (as Cl ₂)	Standard Methods for the Examination of Water and Wastewater APHA, AWWA & WEF, 24th edition, 2023, Part 4500Cl- B.	-	10.3	38.0	mg/L	≤ 250
Color	Standard Methods for the Examination of Water and Wastewater APHA, AWWA & WEF, 24 th edition, 2023, Part 2120 C.	0.7	5	< 5	Pt-Co Unit	≤ 15
Free Chlorine (as Cl ₂)	N,N-diethyl-p-phenyldiamine (DPD) Colorimetric Method (Test kit)	-	0.10	0.20	mg/L	0.2 - 2.0
pH at 25°C	Standard Methods for the Examination of Water and Wastewater. APHA, AWWA, WEF, 24 th edition, 2023. Part 4500-H+	-	-	7.6	-	6.5 - 8.5
Sample Characterization *	Observation	-	-	Colourless , clear without sediment	-	Clear, colorless without sediment.
Total Dissolved Solids	Standard Methods for the Examination of Water and Wastewater APHA, AWWA & WEF, 24th edition, 2023, Part 2540 C.	-	-	110	mg/L	≤ 1000
Total Hardness (as CaCO ₃)	Standard Methods for the Examination of Water and Wastewater. APHA, AWWA, WEF, 24th edition, 2023. Part 2340 C.	-	3.9	77.6	mg/L	≤ 300
Turbidity	Standard Methods for the Examination of Water and Wastewater APHA, AWWA & WEF, 24 th edition, 2023, Part 2130 B.	0.1	1.0	< 1.0	NTU	≤ 1
Coliforms	Standard method for the examination of water and wastewater, APHA, AWWA, WEF, 24 th edition 2023, Part 9221	-	-	5.1	MPN/100 ml	Not Detected
<i>Escherichia coli</i>	Standard method for the examination of water and wastewater, APHA, AWWA, WEF, 24 th edition 2023, Part 9221	-	-	Not Detected	per 100 ml	Not Detected
Heterotrophic Plate Count	Standard method for the examination of water and wastewater, APHA, AWWA, WEF, 24 th edition 2023, Part 9215B	-	-	56	CFU/ ml	≤ 5 x 10 ²

The results shown in this report refer only to the sample(s) received. This report shall not be reproduced except in full, without written approval of the company.

รายงานผลการทดสอบ

หน้า: 2 / 2

วันที่รายงานผล: 19/11/2024

เลขที่รายงานผล: 24-143201

เลขที่ใบขอรับบริการ: 24-58306

รายการทดสอบ	วิธีทดสอบ	LOD	LOQ	ผลการทดสอบ	หน่วย	Guideline Limit
-------------	-----------	-----	-----	------------	-------	-----------------

Remarks : 1. The laboratory has been accepted as an accredited laboratory complying with the ISO/IEC 17025.

2. LOD = Limit of Detection.

3. LOQ = Limit of Quantitation.

4. * = Marked Test(s) is/are not accredited.

5. มาตรฐานอ้างอิง ตามประกาศการประปานครหลวง เรื่อง เกณฑ์กำหนดคุณภาพน้ำประปาของการประปานครหลวง พ.ศ.2565

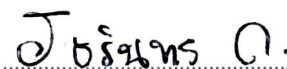

(นางสาว รัชรินทร์ กาญจนรัตน์)

ผู้จัดการฝ่ายห้องปฏิบัติการเคมี

วันที่พิมพ์: 19/11/2024

- End of Report -

รายงานผลการทดสอบ

หน้า: 1 / 2

วันที่รายงานผล: 19/11/2024

เลขที่รายงานผล: 24-143202

เลขที่ใบขอรับบริการ : 24-58306

ชื่อลูกค้า : โรงพยาบาลศิริราช ปิยมหาราชการุณย์
ที่อยู่ : เลขที่ 2 ถนนวังหลัง แขวงศิริราช เขตบางกอกน้อย กรุงเทพมหานคร 10700
รหัสตัวอย่าง : 24-58306-002
ชื่อตัวอย่าง : น้ำใช้ อาคาร B ชั้น 3
ลักษณะตัวอย่าง : ตัวอย่างบรรจุขวดแก้วปราศจากเชื้อและขวดพลาสติก
วันที่รับตัวอย่าง : 07/11/2024

วันที่ทดสอบ: 07/11/2024

รายการทดสอบ	วิธีทดสอบ	LOD	LOQ	ผลการทดสอบ	หน่วย	Guideline Limit
Chloride (as Cl ₂)	Standard Methods for the Examination of Water and Wastewater APHA, AWWA & WEF, 24th edition, 2023, Part 4500Cl- B.	-	10.3	37.5	mg/L	≤ 250
Color	Standard Methods for the Examination of Water and Wastewater APHA, AWWA & WEF, 24 th edition, 2023, Part 2120 C.	0.7	5	< 5	Pt-Co Unit	≤ 15
Free Chlorine (as Cl ₂)	N,N-diethyl-p-phenyldiamine (DPD) Colorimetric Method (Test kit)	-	0.10	0.20	mg/L	0.2 - 2.0
pH at 25°C	Standard Methods for the Examination of Water and Wastewater. APHA, AWWA, WEF, 24 th edition, 2023. Part 4500-H+	-	-	7.6	-	6.5 - 8.5
Sample Characterization *	Observation	-	-	Colourless , clear without sediment	-	Clear, colorless without sediment.
Total Dissolved Solids	Standard Methods for the Examination of Water and Wastewater APHA, AWWA & WEF, 24th edition, 2023, Part 2540 C.	-	-	113	mg/L	≤ 1000
Total Hardness (as CaCO ₃)	Standard Methods for the Examination of Water and Wastewater. APHA, AWWA, WEF, 24th edition, 2023. Part 2340 C.	-	3.9	76.7	mg/L	≤ 300
Turbidity	Standard Methods for the Examination of Water and Wastewater APHA, AWWA & WEF, 24 th edition, 2023, Part 2130 B.	0.1	1.0	< 1.0	NTU	≤ 1
Coliforms	Standard method for the examination of water and wastewater, APHA, AWWA, WEF, 24 th edition 2023, Part 9221	-	-	Not Detected	per 100 ml	Not Detected
<i>Escherichia coli</i>	Standard method for the examination of water and wastewater, APHA, AWWA, WEF, 24 th edition 2023, Part 9221	-	-	Not Detected	per 100 ml	Not Detected
Heterotrophic Plate Count	Standard method for the examination of water and wastewater, APHA, AWWA, WEF, 24 th edition 2023, Part 9215B	-	-	84	CFU/ ml	≤ 5 x 10 ²

The results shown in this report refer only to the sample(s) received. This report shall not be reproduced except in full, without written approval of the company.

รายงานผลการทดสอบ

หน้า: 2 / 2

วันที่รายงานผล: 19/11/2024

เลขที่รายงานผล: 24-143202

เลขที่ใบขอรับบริการ : 24-58306

รายการทดสอบ	วิธีทดสอบ	LOD	LOQ	ผลการทดสอบ	หน่วย	Guideline Limit
-------------	-----------	-----	-----	------------	-------	-----------------

Remarks : 1. The laboratory has been accepted as an accredited laboratory complying with the ISO/IEC 17025.

2. LOD = Limit of Detection.

3. LOQ = Limit of Quantitation.

4. * = Marked Test(s) is/are not accredited.

5. มาตรฐานอ้างอิง ตามประกาศการประปานครหลวง เรื่อง เกณฑ์กำหนดคุณภาพน้ำประปาของการประปานครหลวง พ.ศ.2565

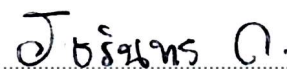

(นางสาว รัชรินทร์ กาญจนรัตน์)

ผู้จัดการฝ่ายห้องปฏิบัติการเคมี

วันที่พิมพ์ : 19/11/2024

- End of Report -

รายงานผลการทดสอบ

หน้า: 1 / 2

วันที่รายงานผล: 19/11/2024

เลขที่รายงานผล: 24-143203

เลขที่ใบขอรับบริการ : 24-58306

ชื่อลูกค้า : โรงพยาบาลศิริราช ปิยมหาราชการุณย์
ที่อยู่ : เลขที่ 2 ถนนวังหลัง แขวงศิริราช เขตบางกอกน้อย กรุงเทพมหานคร 10700
รหัสตัวอย่าง : 24-58306-003
ชื่อตัวอย่าง : น้ำใช้ อาคาร C ชั้น 3
ลักษณะตัวอย่าง : ตัวอย่างบรรจุขวดแก้วปราศจากเชื้อและขวดพลาสติก
วันที่รับตัวอย่าง : 07/11/2024

วันที่ทดสอบ: 07/11/2024

รายการทดสอบ	วิธีทดสอบ	LOD	LOQ	ผลการทดสอบ	หน่วย	Guideline Limit
Chloride (as Cl ₂)	Standard Methods for the Examination of Water and Wastewater APHA, AWWA & WEF, 24th edition, 2023, Part 4500Cl- B.	-	10.3	37.5	mg/L	≤ 250
Color	Standard Methods for the Examination of Water and Wastewater APHA, AWWA & WEF, 24 th edition, 2023, Part 2120 C.	0.7	5	< 5	Pt-Co Unit	≤ 15
Free Chlorine (as Cl ₂)	N,N-diethyl-p-phenyldiamine (DPD) Colorimetric Method (Test kit)	-	0.10	0.20	mg/L	0.2 - 2.0
pH at 25°C	Standard Methods for the Examination of Water and Wastewater. APHA, AWWA, WEF, 24 th edition, 2023. Part 4500-H+	-	-	7.4	-	6.5 - 8.5
Sample Characterization *	Observation	-	-	Colourless , clear without sediment	-	Clear, colorless without sediment.
Total Dissolved Solids	Standard Methods for the Examination of Water and Wastewater APHA, AWWA & WEF, 24th edition, 2023, Part 2540 C.	-	-	110	mg/L	≤ 1000
Total Hardness (as CaCO ₃)	Standard Methods for the Examination of Water and Wastewater. APHA, AWWA, WEF, 24th edition, 2023. Part 2340 C.	-	3.9	75.9	mg/L	≤ 300
Turbidity	Standard Methods for the Examination of Water and Wastewater APHA, AWWA & WEF, 24 th edition, 2023, Part 2130 B.	0.1	1.0	< 1.0	NTU	≤ 1
Coliforms	Standard method for the examination of water and wastewater, APHA, AWWA, WEF, 24 th edition 2023, Part 9221	-	-	Not Detected	per 100 ml	Not Detected
<i>Escherichia coli</i>	Standard method for the examination of water and wastewater, APHA, AWWA, WEF, 24 th edition 2023, Part 9221	-	-	Not Detected	per 100 ml	Not Detected
Heterotrophic Plate Count	Standard method for the examination of water and wastewater, APHA, AWWA, WEF, 24 th edition 2023, Part 9215B	-	-	80	CFU/ ml	≤ 5 x 10 ²

The results shown in this report refer only to the sample(s) received. This report shall not be reproduced except in full, without written approval of the company.

รายงานผลการทดสอบ

หน้า: 2 / 2

วันที่รายงานผล: 19/11/2024

เลขที่รายงานผล: 24-143203

เลขที่ใบขอรับบริการ : 24-58306

รายการทดสอบ	วิธีทดสอบ	LOD	LOQ	ผลการทดสอบ	หน่วย	Guideline Limit
-------------	-----------	-----	-----	------------	-------	-----------------

Remarks : 1. The laboratory has been accepted as an accredited laboratory complying with the ISO/IEC 17025.

2. LOD = Limit of Detection.

3. LOQ = Limit of Quantitation.

4. * = Marked Test(s) is/are not accredited.

5. มาตรฐานอ้างอิง ตามประกาศการประปานครหลวง เรื่อง เกณฑ์กำหนดคุณภาพน้ำประปาของการประปานครหลวง พ.ศ.2565

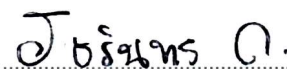

(นางสาว รัชรินทร์ กาญจนรัตน์)

ผู้จัดการฝ่ายห้องปฏิบัติการเคมี

วันที่พิมพ์ : 19/11/2024

- End of Report -

รายงานผลการทดสอบ

หน้า: 1 / 2

วันที่รายงานผล: 19/11/2024

เลขที่รายงานผล: 24-143204

เลขที่ใบขอรับบริการ : 24-58306

ชื่อลูกค้า : โรงพยาบาลศิริราช ปิยมหาราชการุณย์
ที่อยู่ : เลขที่ 2 ถนนวังหลัง แขวงศิริราช เขตบางกอกน้อย กรุงเทพมหานคร 10700
รหัสตัวอย่าง : 24-58306-004
ชื่อตัวอย่าง : น้ำใช้ อาคาร D ชั้น 3
ลักษณะตัวอย่าง : ตัวอย่างบรรจุขวดแก้วปราศจากเชื้อและขวดพลาสติก
วันที่รับตัวอย่าง : 07/11/2024

วันที่ทดสอบ: 07/11/2024

รายการทดสอบ	วิธีทดสอบ	LOD	LOQ	ผลการทดสอบ	หน่วย	Guideline Limit
Chloride (as Cl ₂)	Standard Methods for the Examination of Water and Wastewater APHA, AWWA & WEF, 24th edition, 2023, Part 4500Cl- B.	-	10.3	42.8	mg/L	≤ 250
Color	Standard Methods for the Examination of Water and Wastewater APHA, AWWA & WEF, 24 th edition, 2023, Part 2120 C.	0.7	5	< 5	Pt-Co Unit	≤ 15
Free Chlorine (as Cl ₂)	N,N-diethyl-p-phenyldiamine (DPD) Colorimetric Method (Test kit)	-	0.10	0.20	mg/L	0.2 - 2.0
pH at 25°C	Standard Methods for the Examination of Water and Wastewater. APHA, AWWA, WEF, 24 th edition, 2023. Part 4500-H+	-	-	7.4	-	6.5 - 8.5
Sample Characterization *	Observation	-	-	Colourless , clear without sediment	-	Clear, colorless without sediment.
Total Dissolved Solids	Standard Methods for the Examination of Water and Wastewater APHA, AWWA & WEF, 24th edition, 2023, Part 2540 C.	-	-	112	mg/L	≤ 1000
Total Hardness (as CaCO ₃)	Standard Methods for the Examination of Water and Wastewater. APHA, AWWA, WEF, 24th edition, 2023. Part 2340 C.	-	3.9	75.9	mg/L	≤ 300
Turbidity	Standard Methods for the Examination of Water and Wastewater APHA, AWWA & WEF, 24 th edition, 2023, Part 2130 B.	0.1	1.0	< 1.0	NTU	≤ 1
Coliforms	Standard method for the examination of water and wastewater, APHA, AWWA, WEF, 24 th edition 2023, Part 9221	-	-	Not Detected	per 100 ml	Not Detected
<i>Escherichia coli</i>	Standard method for the examination of water and wastewater, APHA, AWWA, WEF, 24 th edition 2023, Part 9221	-	-	Not Detected	per 100 ml	Not Detected
Heterotrophic Plate Count	Standard method for the examination of water and wastewater, APHA, AWWA, WEF, 24 th edition 2023, Part 9215B	-	-	90	CFU/ ml	≤ 5 x 10 ²

The results shown in this report refer only to the sample(s) received. This report shall not be reproduced except in full, without written approval of the company.

รายงานผลการทดสอบ

หน้า: 2 / 2

วันที่รายงานผล: 19/11/2024

เลขที่รายงานผล: 24-143204

เลขที่ใบขอรับบริการ : 24-58306

รายการทดสอบ	วิธีทดสอบ	LOD	LOQ	ผลการทดสอบ	หน่วย	Guideline Limit
-------------	-----------	-----	-----	------------	-------	-----------------

Remarks : 1. The laboratory has been accepted as an accredited laboratory complying with the ISO/IEC 17025.

2. LOD = Limit of Detection.

3. LOQ = Limit of Quantitation.

4. * = Marked Test(s) is/are not accredited.

5. มาตรฐานอ้างอิง ตามประกาศการประปานครหลวง เรื่อง เกณฑ์กำหนดคุณภาพน้ำประปาของการประปานครหลวง พ.ศ.2565

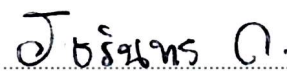

(นางสาว จิรินทร์ กาญจนรัตน์)

ผู้จัดการฝ่ายห้องปฏิบัติการเคมี

วันที่พิมพ์ : 19/11/2024

- End of Report -

รายงานผลการทดสอบ

หน้า: 1 / 2

วันที่รายงานผล: 17/12/2024

เลขที่รายงานผล: 24-157036

เลขที่ใบขอรับบริการ : 24-64082

ชื่อลูกค้า : โรงพยาบาลศิริราช ปิยมหาราชการุณย์
ที่อยู่ : เลขที่ 2 ถนนวังหลัง แขวงศิริราช เขตบางกอกน้อย กรุงเทพมหานคร 10700
รหัสตัวอย่าง : 24-64082-001
ชื่อตัวอย่าง : น้ำใช้ อาคาร A ชั้น 4
ลักษณะตัวอย่าง : ตัวอย่างบรรจุขวดแก้วปราศจากเชื้อและขวดพลาสติก
วันที่รับตัวอย่าง : 04/12/2024

วันที่ทดสอบ: 04/12/2024

รายการทดสอบ	วิธีทดสอบ	LOD	LOQ	ผลการทดสอบ	หน่วย	Guideline Limit
Chloride (as Cl ₂)	Standard Methods for the Examination of Water and Wastewater APHA, AWWA & WEF, 24th edition, 2023, Part 4500Cl- B.	-	10.3	54.1	mg/L	≤ 250
Color	Standard Methods for the Examination of Water and Wastewater APHA, AWWA & WEF, 24 th edition, 2023, Part 2120 C.	0.7	5.0	11.0	Pt-Co Unit	≤ 15
Free Chlorine (as Cl ₂)	N,N-diethyl-p-phenyldiamine (DPD) Colorimetric Method (Test kit)	-	0.10	0.20	mg/L	0.2 - 2.0
pH at 25°C	Standard Methods for the Examination of Water and Wastewater. APHA, AWWA, WEF, 24 th edition, 2023. Part 4500-H+	-	-	7.6	-	6.5 - 8.5
Sample Characterization *	Observation	-	-	Colourless , clear without sediment	-	Clear, colorless without sediment.
Total Dissolved Solids	Standard Methods for the Examination of Water and Wastewater APHA, AWWA & WEF, 24th edition, 2023, Part 2540 C.	-	-	165	mg/L	≤ 1000
Total Hardness (as CaCO ₃)	Standard Methods for the Examination of Water and Wastewater. APHA, AWWA, WEF, 24th edition, 2023. Part 2340 C.	-	3.9	100	mg/L	≤ 300
Turbidity	Standard Methods for the Examination of Water and Wastewater APHA, AWWA & WEF, 24 th edition, 2023, Part 2130 B.	0.1	1.0	< 1.0	NTU	≤ 1
Coliforms	Standard method for the examination of water and wastewater, APHA, AWWA, WEF, 24 th edition 2023, Part 9221	-	-	Not Detected	per 100 ml	Not Detected
<i>Escherichia coli</i>	Standard method for the examination of water and wastewater, APHA, AWWA, WEF, 24 th edition 2023, Part 9221	-	-	Not Detected	per 100 ml	Not Detected
Heterotrophic Plate Count	Standard method for the examination of water and wastewater, APHA, AWWA, WEF, 24 th edition 2023, Part 9215B	-	-	4.4 x 10 ²	CFU/ ml	≤ 5 x 10 ²

The results shown in this report refer only to the sample(s) received. This report shall not be reproduced except in full, without written approval of the company.

รายงานผลการทดสอบ

หน้า: 2 / 2

วันที่รายงานผล: 17/12/2024

เลขที่รายงานผล: 24-157036

เลขที่ใบขอรับบริการ : 24-64082

รายการทดสอบ	วิธีทดสอบ	LOD	LOQ	ผลการทดสอบ	หน่วย	Guideline Limit
-------------	-----------	-----	-----	------------	-------	-----------------

Remarks : 1. The laboratory has been accepted as an accredited laboratory complying with the ISO/IEC 17025.

2. LOD = Limit of Detection.

3. LOQ = Limit of Quantitation.

4. * = Marked Test(s) is/are not accredited.

5. มาตรฐานอ้างอิง ตามประกาศการประปานครหลวง เรื่อง เกณฑ์กำหนดคุณภาพน้ำประปาของการประปานครหลวง พ.ศ.2565

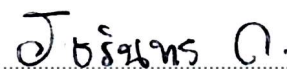

(นางสาวรัชรินทร์ กาญจนรัตน์)

ผู้จัดการฝ่ายห้องปฏิบัติการเคมี

วันที่พิมพ์ : 17/12/2024

- End of Report -

รายงานผลการทดสอบ

หน้า: 1 / 2

วันที่รายงานผล: 17/12/2024

เลขที่รายงานผล: 24-157037

เลขที่ใบขอรับบริการ : 24-64082

ชื่อลูกค้า : โรงพยาบาลศิริราช ปิยมหาราชการุณย์
ที่อยู่ : เลขที่ 2 ถนนวังหลัง แขวงศิริราช เขตบางกอกน้อย กรุงเทพมหานคร 10700
รหัสตัวอย่าง : 24-64082-002
ชื่อตัวอย่าง : น้ำใช้ อาคาร B ชั้น 4
ลักษณะตัวอย่าง : ตัวอย่างบรรจุขวดแก้วปราศจากเชื้อและขวดพลาสติก
วันที่รับตัวอย่าง : 04/12/2024

วันที่ทดสอบ: 04/12/2024

รายการทดสอบ	วิธีทดสอบ	LOD	LOQ	ผลการทดสอบ	หน่วย	Guideline Limit
Chloride (as Cl ₂)	Standard Methods for the Examination of Water and Wastewater APHA, AWWA & WEF, 24th edition, 2023, Part 4500Cl- B.	-	10.3	53.8	mg/L	≤ 250
Color	Standard Methods for the Examination of Water and Wastewater APHA, AWWA & WEF, 24 th edition, 2023, Part 2120 C.	0.7	5.0	5.43	Pt-Co Unit	≤ 15
Free Chlorine (as Cl ₂)	N,N-diethyl-p-phenyldiamine (DPD) Colorimetric Method (Test kit)	-	0.10	0.20	mg/L	0.2 - 2.0
pH at 25°C	Standard Methods for the Examination of Water and Wastewater. APHA, AWWA, WEF, 24 th edition, 2023. Part 4500-H+	-	-	7.8	-	6.5 - 8.5
Sample Characterization *	Observation	-	-	Colourless , clear without sediment	-	Clear, colorless without sediment.
Total Dissolved Solids	Standard Methods for the Examination of Water and Wastewater APHA, AWWA & WEF, 24th edition, 2023, Part 2540 C.	-	-	164	mg/L	≤ 1000
Total Hardness (as CaCO ₃)	Standard Methods for the Examination of Water and Wastewater. APHA, AWWA, WEF, 24th edition, 2023. Part 2340 C.	-	3.9	100	mg/L	≤ 300
Turbidity	Standard Methods for the Examination of Water and Wastewater APHA, AWWA & WEF, 24 th edition, 2023, Part 2130 B.	0.1	1.0	< 1.0	NTU	≤ 1
Coliforms	Standard method for the examination of water and wastewater, APHA, AWWA, WEF, 24 th edition 2023, Part 9221	-	-	Not Detected	per 100 ml	Not Detected
<i>Escherichia coli</i>	Standard method for the examination of water and wastewater, APHA, AWWA, WEF, 24 th edition 2023, Part 9221	-	-	Not Detected	per 100 ml	Not Detected
Heterotrophic Plate Count	Standard method for the examination of water and wastewater, APHA, AWWA, WEF, 24 th edition 2023, Part 9215B	-	-	9.7 x 10 ³	CFU/ ml	≤ 5 x 10 ²

The results shown in this report refer only to the sample(s) received. This report shall not be reproduced except in full, without written approval of the company.

รายงานผลการทดสอบ

หน้า: 2 / 2

วันที่รายงานผล: 17/12/2024

เลขที่รายงานผล: 24-157037

เลขที่ใบขอรับบริการ : 24-64082

รายการทดสอบ	วิธีทดสอบ	LOD	LOQ	ผลการทดสอบ	หน่วย	Guideline Limit
-------------	-----------	-----	-----	------------	-------	-----------------

Remarks : 1. The laboratory has been accepted as an accredited laboratory complying with the ISO/IEC 17025.

2. LOD = Limit of Detection.

3. LOQ = Limit of Quantitation.

4. * = Marked Test(s) is/are not accredited.

5. มาตรฐานอ้างอิง ตามประกาศการประปานครหลวง เรื่อง เกณฑ์กำหนดคุณภาพน้ำประปาของการประปานครหลวง พ.ศ.2565

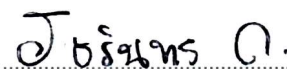

(นางสาวรัชรินทร์ กาญจนรัตน์)

ผู้จัดการฝ่ายห้องปฏิบัติการเคมี

วันที่พิมพ์ : 17/12/2024

- End of Report -

รายงานผลการทดสอบ

หน้า: 1 / 2

วันที่รายงานผล: 17/12/2024

เลขที่รายงานผล: 24-157038

เลขที่ใบขอรับบริการ : 24-64082

ชื่อลูกค้า : โรงพยาบาลศิริราช ปิยมหาราชการุณย์
ที่อยู่ : เลขที่ 2 ถนนวังหลัง แขวงศิริราช เขตบางกอกน้อย กรุงเทพมหานคร 10700
รหัสตัวอย่าง : 24-64082-003
ชื่อตัวอย่าง : น้ำใช้ อาคาร C ชั้น 4
ลักษณะตัวอย่าง : ตัวอย่างบรรจุขวดแก้วปราศจากเชื้อและขวดพลาสติก
วันที่รับตัวอย่าง : 04/12/2024

วันที่ทดสอบ: 04/12/2024

รายการทดสอบ	วิธีทดสอบ	LOD	LOQ	ผลการทดสอบ	หน่วย	Guideline Limit
Chloride (as Cl ₂)	Standard Methods for the Examination of Water and Wastewater APHA, AWWA & WEF, 24th edition, 2023, Part 4500Cl- B.	-	10.3	54.4	mg/L	≤ 250
Color	Standard Methods for the Examination of Water and Wastewater APHA, AWWA & WEF, 24 th edition, 2023, Part 2120 C.	0.7	5.0	6.37	Pt-Co Unit	≤ 15
Free Chlorine (as Cl ₂)	N,N-diethyl-p-phenyldiamine (DPD) Colorimetric Method (Test kit)	-	0.10	0.20	mg/L	0.2 - 2.0
pH at 25°C	Standard Methods for the Examination of Water and Wastewater. APHA, AWWA, WEF, 24 th edition, 2023. Part 4500-H+	-	-	7.3	-	6.5 - 8.5
Sample Characterization *	Observation	-	-	Colourless , clear without sediment	-	Clear, colorless without sediment.
Total Dissolved Solids	Standard Methods for the Examination of Water and Wastewater APHA, AWWA & WEF, 24th edition, 2023, Part 2540 C.	-	-	165	mg/L	≤ 1000
Total Hardness (as CaCO ₃)	Standard Methods for the Examination of Water and Wastewater. APHA, AWWA, WEF, 24th edition, 2023. Part 2340 C.	-	3.9	100	mg/L	≤ 300
Turbidity	Standard Methods for the Examination of Water and Wastewater APHA, AWWA & WEF, 24 th edition, 2023, Part 2130 B.	0.1	1.0	1.35	NTU	≤ 1
Coliforms	Standard method for the examination of water and wastewater, APHA, AWWA, WEF, 24 th edition 2023, Part 9221	-	-	Not Detected	per 100 ml	Not Detected
<i>Escherichia coli</i>	Standard method for the examination of water and wastewater, APHA, AWWA, WEF, 24 th edition 2023, Part 9221	-	-	Not Detected	per 100 ml	Not Detected
Heterotrophic Plate Count	Standard method for the examination of water and wastewater, APHA, AWWA, WEF, 24 th edition 2023, Part 9215B	-	-	3.1 x 10 ²	CFU/ ml	≤ 5 x 10 ²

The results shown in this report refer only to the sample(s) received. This report shall not be reproduced except in full, without written approval of the company.

รายงานผลการทดสอบ

หน้า: 2 / 2

วันที่รายงานผล: 17/12/2024

เลขที่รายงานผล: 24-157038

เลขที่ใบขอรับบริการ : 24-64082

รายการทดสอบ	วิธีทดสอบ	LOD	LOQ	ผลการทดสอบ	หน่วย	Guideline Limit
-------------	-----------	-----	-----	------------	-------	-----------------

Remarks : 1. The laboratory has been accepted as an accredited laboratory complying with the ISO/IEC 17025.

2. LOD = Limit of Detection.

3. LOQ = Limit of Quantitation.

4. * = Marked Test(s) is/are not accredited.

5. มาตรฐานอ้างอิง ตามประกาศการประปานครหลวง เรื่อง เกณฑ์กำหนดคุณภาพน้ำประปาของการประปานครหลวง พ.ศ.2565

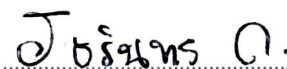

(นางสาวรัชรินทร์ กาญจนรัตน์)

ผู้จัดการฝ่ายห้องปฏิบัติการเคมี

วันที่พิมพ์ : 17/12/2024

- End of Report -

รายงานผลการทดสอบ

หน้า: 1 / 2

วันที่รายงานผล: 17/12/2024

เลขที่รายงานผล: 24-157039

เลขที่ใบขอรับบริการ : 24-64082

ชื่อลูกค้า : โรงพยาบาลศิริราช ปิยมหาราชการุณย์
ที่อยู่ : เลขที่ 2 ถนนวังหลัง แขวงศิริราช เขตบางกอกน้อย กรุงเทพมหานคร 10700
รหัสตัวอย่าง : 24-64082-004
ชื่อตัวอย่าง : น้ำใช้ อาคาร D ชั้น 4
ลักษณะตัวอย่าง : ตัวอย่างบรรจุขวดแก้วปราศจากเชื้อและขวดพลาสติก
วันที่รับตัวอย่าง : 04/12/2024

วันที่ทดสอบ: 04/12/2024

รายการทดสอบ	วิธีทดสอบ	LOD	LOQ	ผลการทดสอบ	หน่วย	Guideline Limit
Chloride (as Cl ₂)	Standard Methods for the Examination of Water and Wastewater APHA, AWWA & WEF, 24th edition, 2023, Part 4500Cl- B.	-	10.3	53.5	mg/L	≤ 250
Color	Standard Methods for the Examination of Water and Wastewater APHA, AWWA & WEF, 24 th edition, 2023, Part 2120 C.	0.7	5.0	5.80	Pt-Co Unit	≤ 15
Free Chlorine (as Cl ₂)	N,N-diethyl-p-phenyldiamine (DPD) Colorimetric Method (Test kit)	-	0.10	0.20	mg/L	0.2 - 2.0
pH at 25°C	Standard Methods for the Examination of Water and Wastewater. APHA, AWWA, WEF, 24 th edition, 2023. Part 4500-H+	-	-	7.8	-	6.5 - 8.5
Sample Characterization *	Observation	-	-	Colourless , clear without sediment	-	Clear, colorless without sediment.
Total Dissolved Solids	Standard Methods for the Examination of Water and Wastewater APHA, AWWA & WEF, 24th edition, 2023, Part 2540 C.	-	-	163	mg/L	≤ 1000
Total Hardness (as CaCO ₃)	Standard Methods for the Examination of Water and Wastewater. APHA, AWWA, WEF, 24th edition, 2023. Part 2340 C.	-	3.9	99.6	mg/L	≤ 300
Turbidity	Standard Methods for the Examination of Water and Wastewater APHA, AWWA & WEF, 24 th edition, 2023, Part 2130 B.	0.1	1.0	< 1.0	NTU	≤ 1
Coliforms	Standard method for the examination of water and wastewater, APHA, AWWA, WEF, 24 th edition 2023, Part 9221	-	-	Not Detected	per 100 ml	Not Detected
<i>Escherichia coli</i>	Standard method for the examination of water and wastewater, APHA, AWWA, WEF, 24 th edition 2023, Part 9221	-	-	Not Detected	per 100 ml	Not Detected
Heterotrophic Plate Count	Standard method for the examination of water and wastewater, APHA, AWWA, WEF, 24 th edition 2023, Part 9215B	-	-	90	CFU/ ml	≤ 5 x 10 ²

The results shown in this report refer only to the sample(s) received. This report shall not be reproduced except in full, without written approval of the company.

รายงานผลการทดสอบ

หน้า: 2 / 2

วันที่รายงานผล: 17/12/2024

เลขที่รายงานผล: 24-157039

เลขที่ใบขอรับบริการ : 24-64082

รายการทดสอบ	วิธีทดสอบ	LOD	LOQ	ผลการทดสอบ	หน่วย	Guideline Limit
-------------	-----------	-----	-----	------------	-------	-----------------

Remarks : 1. The laboratory has been accepted as an accredited laboratory complying with the ISO/IEC 17025.

2. LOD = Limit of Detection.

3. LOQ = Limit of Quantitation.

4. * = Marked Test(s) is/are not accredited.

5. มาตรฐานอ้างอิง ตามประกาศการประปานครหลวง เรื่อง เกณฑ์กำหนดคุณภาพน้ำประปาของการประปานครหลวง พ.ศ.2565

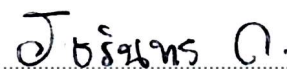

(นางสาวรัชรินทร์ กาญจนรัตน์)

ผู้จัดการฝ่ายห้องปฏิบัติการเคมี

วันที่พิมพ์ : 17/12/2024

- End of Report -

<div>ประกาศ</div> <div>เรียน ผู้พักอาศัยหอพักพยาบาลโรงพยาบาลศิริราชปิยมหาราชการุณย์</div> <div>ช่างแอร์จะเข้าทำความสะอาดแอร์ตามแผนงานซึ่งมีรายละเอียดวันเข้าทำความสะอาดแอร์ ดังนี้</div> <div>แผนงานการทำความสะอาดแอร์ประจำเดือน สิงหาคม 2567</div>																				<div>รวมที่ตัว</div>			
วันที่	อาคาร	ห้อง																					
5-ส.ค.-67	C	801/1	801/2	802/1	802/2	803/1	803/2	804/1	804/2	805/1	805/2	806/1	806/2	807/1	807/2	808/1	808/2	809	810/1	25			
		810/2	811/1	811/2	812/1	812/2	813/1	813/2															
6-ส.ค.-67	C	814/1	814/2	815/1	815/2	816/1	816/2	817	818/1	818/2	819/1	819/2	820/1	820/2	821/1	821/2	822/1	822/2	823/1	22			
		823/2	824/1	824/2	825																		
7-ส.ค.-67	C	701/1	701/2	702/1	702/2	703/1	703/2	704/1	704/2	705/1	705/2	706/1	706/2	707/1	707/2	708/1	708/2	709	710/1	25			
		710/2	711/1	711/2	712/1	712/2	713/1	713/2															
8-ส.ค.-67	C	714/1	714/2	715/1	715/2	716/1	716/2	717	718/1	718/2	719/1	719/2	720/1	720/2	721/1	721/2	722/1	722/2	723/1	22			
		723/2	724/1	724/2	725																		
9-ส.ค.-67	C	601/1	601/2	602/1	602/2	603/1	603/2	604/1	604/2	605/1	605/2	606/1	606/2	607/1	607/2	608/1	608/2	609	610/1	25			
		610/2	611/1	611/2	612/1	612/2	613/1	613/2															
12-ส.ค.-67	C	614/1	614/2	615/1	615/2	616/1	616/2	617	618/1	618/2	619/1	619/2	620/1	620/2	621/1	621/2	622/1	622/2	623/1	22			
		623/2	624/1	624/2	625																		
13-ส.ค.-67	C	501/1	501/2	502/1	502/2	503/1	503/2	504/1	504/2	505/1	505/2	506/1	506/2	507/1	507/2	508/1	508/2	509	510/1	25			
		510/2	511/1	511/2	512/1	512/2	513/1	513/2															
14-ส.ค.-67																							
14-ส.ค.-67	C	514/1	514/2	515/1	515/2	516/1	516/2	517	518/1	518/2	519/1	519/2	520/1	520/2	521/1	521/2	522/1	522/2	523/1	22			
		523/2	524/1	524/2	525																		
15-ส.ค.-67	C	401/1	401/2	402/1	402/2	403/1	403/2	404/1	404/2	405/1	405/2	406/1	406/2	407/1	407/2	408/1	408/2	409	410/1	25			
		410/2	411/1	411/2	412/1	412/2	413/1	413/2															
16-ส.ค.-67	C	414/1	414/2	415/1	415/2	416/1	416/2	417	418/1	418/2	419/1	419/2	420/1	420/2	421/1	421/2	422/1	422/2	423/1	22			
		423/2	424/1	424/1	425																		
19-ส.ค.-67	C	301/1	301/2	302/1	302/2	303/1	303/2	304/1	304/2	305/1	305/2	306/1	306/2	307/1	307/2	308/1	308/2	309	310/1	25			
		310/2	311/1	311/2	312/1	312/2	313/1	313/2															
20-ส.ค.-67	C	314/1	314/2	315/1	315/2	316/1	316/2	317	318/1	318/2	319/1	319/2	320/1	320/2	321/1	321/2	322/1	322/2	323/1	22			
		323/2	324/1	324/2	325																		
21-ส.ค.-67																							
21-ส.ค.-67	C	201/1	201/2	202/1	202/2	203/1	203/2	204/1	204/2	205/1	205/2	206/1	206/2	207/1	207/2	208/1	208/2	209	210/1	25			
		210/2	211/1	211/2	212/1	212/2	213/1	213/2															
22-ส.ค.-67	C	214/1	214/2	215/1	215/2	216/1	216/2	217	218/1	218/2	219/1	219/2	220/1	220/2	221/1	221/2	222/1	222/2	223/1	22			
		223/2	224/1	224/2	225																		
23-ส.ค.-67	A	801	802/1	802/2	803/1	803/2	804/1	804/2	805/1	805/2	806/1	806/2	807/1	807/2	808	809/1	809/2	810/1	810/2	18			
26-ส.ค.-67	A	811/1	811/2	812/1	812/2	813/1	813/2	814/1	814/2	815/1	815/2	816/1	816/2	817/1	817/2	818/1	818/2			16			
27-ส.ค.-67	A	701	702/1	702/2	703/1	703/2	704/1	704/2	705/1	705/2	706/1	706/2	707/1	707/2	708	709/1	709/2	710/1	710/2	18			
29-ส.ค.-67	A	711/1	711/2	712/1	712/2	713/1	713/2	714/1	714/2	715/1	715/2	716/1	716/2	717/1	717/2	718/1	718/2			16			
30-ส.ค.-67	A	601	602/1	602/2	603/1	603/2	604/1	604/2	605/1	605/2	606/1	606/2	607/1	607/2	608	609/1	609/2	610/1	610/2	18			
2-ก.ย.-67	A	611/1	611/2	612/1	612/2	613/1	613/2	614/1	614/2	615/1	615/2	616/1	616/2	617/1	617/2	618/1	618/2			16			
3-ก.ย.-67	A	501	502/1	502/2	503/1	503/2	504/1	504/2	505/1	505/2	506/1	506/2	507/1	507/2	508	509/1	509/2	510/1	510/2	18			
																รวมทั้งหมด				411			



หมายเหตุ**หากท่านไม่สามารถ โทรแจ้งเลื่อนนัดได้063-5358902
หากท่านไม่ได้ติดต่อกลับมาที่นี้จะมีถือว่าอนุญาตให้นิติเข้าทำการล้างแอร์ตามแผนงาน

จึงเรียนมาเพื่อโปรดทราบ และขออภัยในความไม่สะดวก



ประกาศ
เรียน ผู้พักอาศัยหอพักพยาบาลโรงพยาบาลศิริราชปิยมหาราชการุณย์
ข้างแอร์จะเข้าทำความสะอาดแอร์ตามแผนงานซึ่งมีรายละเอียดวันเข้าทำความสะอาดแอร์ ดังนี้
แผนงานการทำความสะอาดแอร์ประจำเดือน กันยายน 2567



วันที่	อาคาร	ห้อง																			รวมกี่ตัว
3-ก.ย.-67	A	511/1	511/2	512/1	512/2	513/1	513/2	514/1	514/2	515/1	515/2	516/1	516/2	517/1	517/2	518/1	518/2				16
4-ก.ย.-67	A	401	402/1	402/2	403/1	403/2	404/1	404/2	405/1	405/2	406/1	406/2	407/1	407/2	408	409/1	409/2	410/1	410/2		18
5-ก.ย.-67	A	411/1	411/2	412/1	412/2	413/1	413/2	414/1	414/2	415/1	415/2	416/1	416/2	417/1	417/2	418/1	418/2				16
6-ก.ย.-67	A	301	302/1	302/2	303/1	303/2	304/1	304/2	305/1	305/2	306/1	306/2	307/1	307/2	308	309/1	309/2	310/1	310/2		18
9-ก.ย.-67	A	311/1	311/2	312/1	312/2	313/1	313/2	314/1	314/2	315/1	315/2	316/1	316/2	317/1	317/2	318/1	318/2				16
10-ก.ย.-67	A	201	202/1	202/2	203/1	203/2	204/1	204/2	205/1	205/2	206/1	206/2	207/1	207/2	208	209/1	209/2	210/1	210/2		18
11-ก.ย.-67	A	211/1	211/2	212/1	212/2	213/1	213/2	214/1	214/2	215/1	215/2	216/1	216/2	217/1	217/2	218/1	218/2				16
12-ก.ย.-67	B	801	802/1	802/2	803/1	803/2	804/1	804/2	805/1	805/2	806/1	806/2	807	808/1	808/2	809/1	809/2	810/1	810/2		18
13-ก.ย.-67	B	811/1	811/2	812/1	812/2	813/1	813/2	814/1	814/2	815	816/1	816/2	817/1	817/2	818/1	818/2					15
16-ก.ย.-67	B	701	702/1	702/2	703/1	703/2	704/1	704/2	805/1	705/2	706/1	706/2	707	708/1	708/2	709/1	709/2	710/1	710/2		18
17-ก.ย.-67	B	711/1	711/2	712/1	712/2	713/1	713/2	714/1	714/2	715	716/1	716/2	717/1	717/2	718/1	718/2					15
18-ก.ย.-67	B	601	602/1	602/2	603/1	603/2	604/1	604/2	605/1	605/2	606/1	606/2	607	608/1	608/2	609/1	609/2	610/1	610/2		18
19-ก.ย.-67	B	611/1	611/2	612/1	612/2	613/1	613/2	614/1	614/2	615	616/1	616/2	617/1	617/2	618/1	618/2					15
20-ก.ย.-67	B	501	502/1	502/2	503/1	503/2	504/1	504/2	505/1	505/2	506/1	506/2	507	508/1	508/2	509/1	509/2	510/1	510/2		18
23-ก.ย.-67	B	511/1	511/2	512/1	512/2	513/1	513/2	514/1	514/2	515	516/1	516/2	517/1	517/2	518/1	518/2					15
24-ก.ย.-67	B	401	402/1	402/2	403/1	403/2	404/1	404/2	405/1	405/2	406/1	406/2	407	408/1	408/2	409/1	409/2	410/1	410/2		18
																	รวมทั้งหมด				276

****หมายเหตุ**** หากท่านไม่สามารถโทรแจ้งเลื่อนนัดได้ 063- 5358902

หากท่านไม่ได้ติดต่อกลับมาที่นิติฯจะถือว่าอนุญาตให้นิติฯเข้าทำการล้างแอร์ตามแผนงาน



ประกาศ
เรียน ผู้พักอาศัยหอพักพยาบาลโรงพยาบาลศิริราชปิยมหาราชการุณย์
ช่วงแอร์จะเข้าทำความสะอาดแอร์ตามแผนงานซึ่งมีรายละเอียดวันเข้าทำความสะอาดแอร์ ดังนี้
แผนงานการทำความสะอาดแอร์ประจำเดือน กันยายน - ตุลาคม 2567



วันที่	อาคาร	ห้อง																		รวมตัว
25-ก.ย.-67	B	411/1	411/2	412/1	412/2	413/1	413/2	414/1	414/2	415	416/1	416/2	417/1	417/2	418/1	418/2				15
26-ก.ย.-67	B	301	302/1	302/2	303/1	303/2	304/1	304/2	305/1	305/2	306/1	306/2	307	308/1	308/2	309/1	309/2	310/1	310/2	18
27-ก.ย.-67	B	311/1	311/2	312/1	312/2	313/1	313/2	314/1	314/2	315	316/1	316/2	317/1	317/2	318/1	318/2				15
30-ก.ย.-67	B	201	202/1	202/2	203/1	203/2	204/1	204/2	205/1	205/2	206/1	206/2	207	208/1	208/2	209/1	209/2	210/1	210/2	18
1-ต.ค.-67	B	211/1	211/2	212/1	212/2	213/1	213/2	214/1	214/2	215	216/1	216/2	217/1	217/2	218/1	218/2				15
2-ต.ค.-67	D	801	802/1	802/2	803/1	803/2	804/1	804/2	805/1	805/2	806/1	806/2	807	808/1	808/2	809/1	809/2	810/1	810/2	18
3-ต.ค.-67	D	811/1	811/2	812/1	812/2	813/1	813/2	814/1	814/2	815/1	815/2	816/1	816/2							12
4-ต.ค.-67	D	701	702/1	702/2	703/1	703/2	704/1	704/2	705/1	705/2	706/1	706/2	707	708/1	708/2	709/1	709/2	710/1	710/2	18
7-ต.ค.-67	D	711/1	711/2	712/1	712/2	713/1	713/2	714/1	714/2	715/1	715/2	716/1	716/2							12
8-ต.ค.-67	D	601	602/1	602/2	603/1	603/2	604/1	604/2	605/1	605/2	606/1	606/2	607	608/1	608/2	609/1	609/2	610/1	610/2	18
9-ต.ค.-67	D	611/1	611/2	612/1	612/2	613/1	613/2	614/1	614/2	615/1	615/2	616/1	616/2							12
10-ต.ค.-67	D	501	502/1	502/2	503/1	503/2	504/1	504/2	505/1	505/2	506/1	506/2	507	508/1	508/2	509/1	509/2	510/1	510/2	18
11-ต.ค.-67	D	511/1	511/2	512/1	512/2	513/1	513/2	514/1	514/2	515/1	515/2	516/1	516/2							12
14-ต.ค.-67	D	401	402/1	402/2	403/1	403/2	404/1	404/2	405/1	405/2	406/1	406/2	407	408/1	408/2	409/1	409/2	410/1	410/2	18
15-ต.ค.-67	D	411/1	411/2	412/1	412/2	413/1	413/2	414/1	414/2	415/1	415/2	416/1	416/2							12
16-ต.ค.-67	D	301	302/1	302/2	303/1	303/2	304/1	304/2	305/1	305/2	306/1	306/2	307	308/1	308/2	309/1	309/2	310/1	310/2	18
17-ต.ค.-67	D	311/1	311/2	312/1	312/2	313/1	313/2	314/1	314/2	315/1	315/2	316/1	316/2							12
18-ต.ค.-67	D	201	202/1	202/2	203/1	203/2	204/1	204/2	205/1	205/2	206/1	206/2	207	208/1	208/2	209/1	209/2	210/1	210/2	18
21-ต.ค.-67	D	211/1	211/2	212/1	212/2	213/1	213/2	214/1	214/2	215/1	215/2	216/1	216/2							12
																	รวมทั้งหมด			321



****หมายเหตุ****หากท่านไม่สามารถโทรแจ้งเลื่อนนัดได้ 063-5358902
หากท่านไม่ได้ติดต่อกลับมาที่นิติฯจะถือว่าอนุญาติให้นิติฯเข้าทำการล้างแอร์ตามแผนงาน